

KENTELIOÙ BREZHONEG D'AN DUD DEUET COURS DE BRETON POUR ADULTES

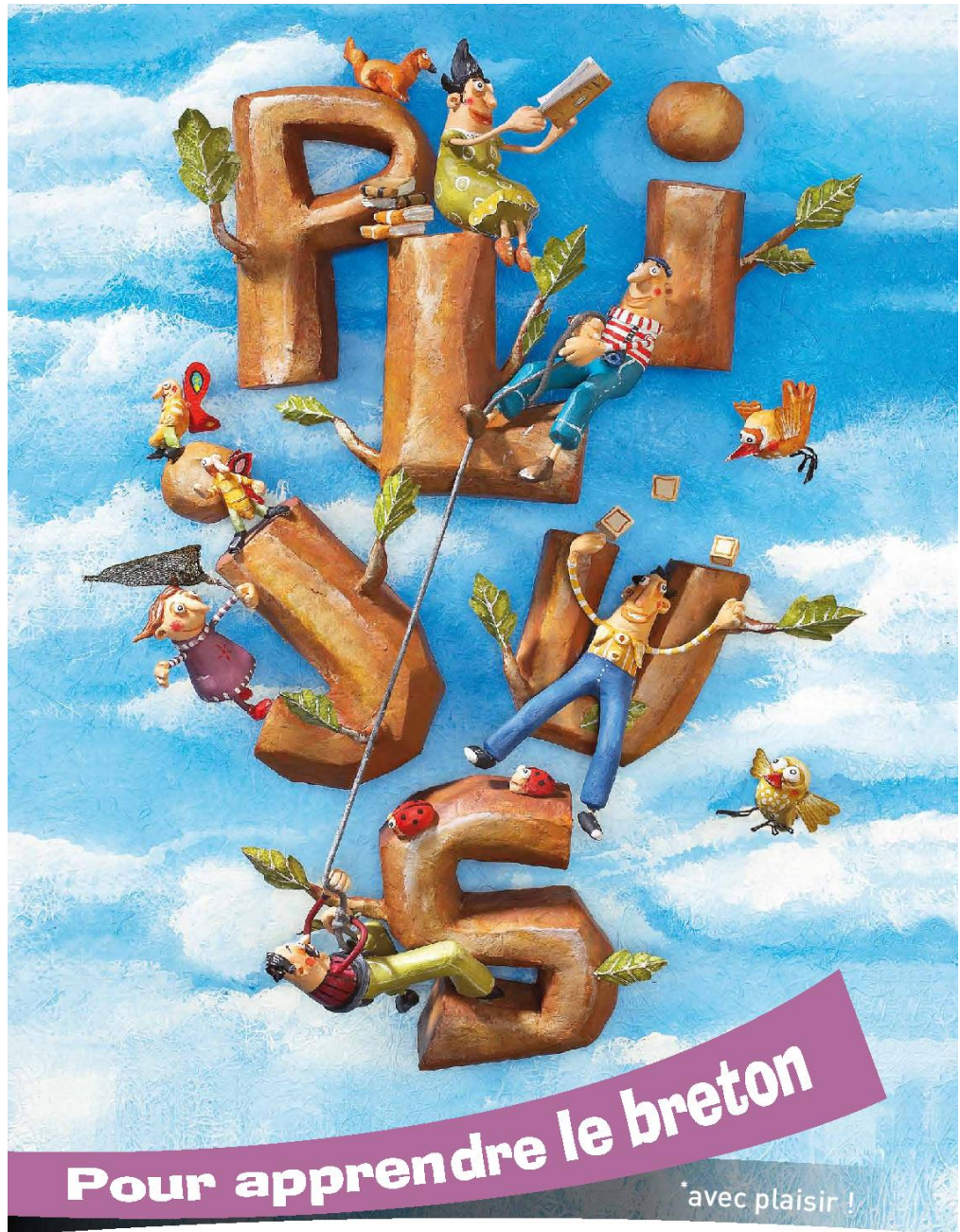

0820 20 23 20



2009/2010

ADOU-AN-ARVOR COTES-D'ARMOR 8

Kreizennoù kelaouiñ / Centres d'informations 8

| | |
|---|----|
| BEAR/BÉGARD..... | 10 |
| DINAN..... | 10 |
| GWENGAMP / GUINGAMP..... | 10 |
| KALLAG / CALLAC..... | 10 |
| KASTELLAODREN / CHÂTELAUDREN..... | 10 |
| KAWAN/CAVAN..... | 10 |
| LANDREGER / TREGUIER..... | 10 |
| LANNOLON / LANVOLLON..... | 10 |
| LANNUON / LANNION..... | 10 |
| LANVAODEZ / LANMODEZ..... | 11 |
| LOUDIEG / LOUDÉAC..... | 11 |
| LOUERGAD / LOUARGAT..... | 11 |
| MUR..... | 11 |
| PABU..... | 11 |
| PAÑVRID-AR-BESKONT / POMMERIT-LE-VICOMTE..... | 11 |
| PEMPOULL / PAIMPOL..... | 11 |
| PERROZ-GIREG / PERROS-GUIREC..... | 11 |
| PERWENAN / PENVÉNAN..... | 11 |
| PLEHEDEL..... | 11 |
| PLISTIN / PLESTIN-LES-GREVES..... | 12 |
| PLOUARED / PLOUARET..... | 12 |
| PLOUBÈR / PLOUBEZRE..... | 12 |
| PLOUFRAGAN..... | 12 |
| PLOUHA..... | 12 |
| PONTREV / PONTRIEUX..... | 12 |
| PURID-KINTIN / PEUMERIT-QUINTIN..... | 12 |
| ROSTRENN / ROSTRENNEN..... | 12 |
| SANT-BRIEG / SAINT-BRIEUC..... | 13 |
| SENVEN-LEHARD / SENVEN-LEHART..... | 13 |
| TREGASTELL / TREGASTEL..... | 13 |
| AN TREVOÛ / TREVOU-TREGUIGNEC..... | 13 |

PENN-AR-BED / FINISTERE 14

Kreizennoù kelaouiñ / Centres d'informations 14

| | |
|--|----|
| BANALEG / BANNALEC..... | 16 |
| BODILIZ / BODILIS..... | 16 |
| BRASPARZH..... | 16 |
| BREST..... | 16 |
| BRIEG / BRIEC..... | 16 |
| DOUARNENEZ..... | 16 |
| ELIANT..... | 16 |
| AN ERGE-VRAS / ERGUÉ-GABERIC..... | 16 |
| AR FOREST-FOUENANT / LA FORET-FOUENANT..... | 16 |
| FOUENANT..... | 17 |
| GOUENOÛ..... | 17 |
| GWAÏEN / AUDIERNE..... | 17 |
| GWERLISKIN / GUERLESQUIN..... | 17 |
| GWILER-LEON / GUILERS..... | 17 |
| GWIPAVAZ..... | 17 |
| KARAEZ-PLOUGÈR / CARHAIX-PLUGUER ¹⁷ | 17 |
| KASTELLIN / CHÂTEAULIN..... | 17 |
| KASTELL-NEVEZ-AR-FAOU / CHÂTEAUNEUF-DU-FAOU..... | 17 |
| KASTELL-PAOL / SAINT-POL-DE-LEON..... | 18 |
| KEMPER / QUIMPER..... | 18 |
| KEMPERLE / QUIMPERLE..... | 18 |
| KERIEN..... | 18 |
| KOLOREG..... | 18 |
| KONK-KERNE / CONCARNEAU..... | 18 |
| KRAOZON / CROZON..... | 18 |
| LANDEDA..... | 18 |
| LANDERNE..... | 18 |
| LANDIVIZIO / LANDIVISIAU..... | 19 |
| LANDUDEG..... | 19 |
| LANNILIZ..... | 19 |

| | |
|---|----|
| LESNEVEN..... | 19 |
| LOKMARIA-PLOUZANE..... | 19 |
| LOKOURNAN / SAINT-RENAN..... | 19 |
| LOPERC'HED / LOPERHET..... | 19 |
| MOLAN/MOËLAN-SUR-MER..... | 19 |
| MONTROULEZ / MORLAIX..... | 19 |
| AN OSPITAL / L'HÔPITAL-CAMFROUT..... | 20 |
| PLEIBEN / PLEYBEN..... | 20 |
| PLOENEG / PLOUHINEC..... | 20 |
| PLONEOUR-LANWERN / PLONEOUR-LANVERN..... | 20 |
| PLOUARZHEL / PLOUARZEL..... | 20 |
| PLOUDIERN/PLOMODIERN..... | 20 |
| PLOUESKAD / PLOUESCAT..... | 20 |
| PLOUGANOÛ / PLOUGASNOU..... | 20 |
| PLougastell-DAOULAZ / PLOUGASTEL-DAOULAS..... | 20 |
| PLOUGERNE / PLOUGERNEAU..... | 20 |
| PLougONVELEN / PLOUGONVELIN..... | 21 |
| PLOUNEOUR-MENEZ..... | 21 |
| PLOURIN-GWITALMEZE / PLOURIN..... | 21 |
| PLOUVIEN..... | 21 |
| PLOUVORN..... | 21 |
| PLOUZANE..... | 21 |
| LOVEILH/PLOMELIN..... | 21 |
| LOVEUR/PLOMEUR..... | 21 |
| PONT-'N-ABAD / PONT-L'ABBÉ..... | 21 |
| AR RELEG-KERHUON / LE RELECQ-KERHUON..... | 21 |
| ROSKO / ROSCOFF..... | 21 |
| ROSPORDEN..... | 22 |
| SANT-PABU..... | 22 |
| SANT-RIWAL / SAINT-RIVOAL..... | 22 |
| SANT-SEO / SAINTE-SEVE..... | 22 |
| SIZUN..... | 22 |
| SKAER / SCAER..... | 22 |
| TREGLONOÛ..... | 22 |
| TREGON / TREGUNC..... | 22 |
| TRELEVEZ / TREFLEVEZ..... | 22 |
| TREMEVEN..... | 22 |

IL-HA-GWILEN ET-VILAINE 24

ILLE-

Kreizennoù kelaouiñ / Centres d'informations 24

| | |
|--|----|
| BAEN-VEUR / BAIN-DE-BRETAGNE..... | 26 |
| BREAL-MONFORZH / BREAL-SOUS-MONTFORT..... | 26 |
| BRUZ..... | 26 |
| EGINEG/ACIGNE..... | 26 |
| GWITREG/VITRÉ..... | 26 |
| GWIZIEN / GUICHEN..... | 26 |
| KAVAN /CHAVAGNE..... | 26 |
| KOMBORN / COMBOURG..... | 26 |
| PAZIEG / PACE..... | 26 |
| PEMPONT / PAIMPONT..... | 26 |
| REDON..... | 27 |
| ROAZHON / RENNES..... | 27 |
| SANT-JAKEZ-AL-LANN/ SAINT-JACQUES DE-LA-LANDE..... | 27 |
| SANT-MALOÛ / SAINT-MALO..... | 27 |
| AN TILH / LE THEIL-DE-BRETAGNE..... | 27 |

LIGER-ATLANTEL LOIRE-ATLANTIQUE 28

Kreizennoù kelaouiñ / Centres d'informations 28

| | |
|--|----|
| AR BAOL-SKOUBLEG / LA BAULE-ESCOUBLAC..... | 30 |
| CHAPEL-ERZH / LA CHAPELLE-SUR-ERDRE..... | 30 |

| | |
|---|----|
| ENORZH / NORT-SUR-ERDRE..... | 30 |
| GWENRANN / GUÉRANDÉ..... | 30 |
| GWERZHAV / VERTOU..... | 30 |
| KERSOREN / LES SORINIÈRES..... | 30 |
| KERVERNER-RAEZ / BERNERIE-EN-RETZ..... | 30 |
| LAVREER-BOTOREL / LE LOROUX- BOTTEREAU..... | 30 |
| MERZHELIEG / MISSILLAC..... | 30 |
| NAONED / NANTES..... | 31 |
| ORVEZ / ORVAULT..... | 31 |
| PORNIZH / PORNIC..... | 31 |
| SANT-ERVLAN / SAINT-HERBLAIN..... | 31 |
| SANT-NAZER / SAINT-NAZAIRE..... | 31 |
| SANT-STEFAN-BRENGOLOÛ / SAINT- ETIENNE-DE-MONTLUC..... | 31 |
| SAVENNEG/SAVENAY..... | 32 |

MOR-BIHAN / MORBIHAN 33

Kreizennoù kelaouiñ/ Centres d'informations
..... 33

| | |
|--|----|
| AN ALRE / AURAY..... | 35 |
| BUBRI / BUBRY..... | 35 |
| GOURIN..... | 35 |
| GWENED/VANNES..... | 35 |
| GWIDEL / GUIDEL..... | 35 |
| HENBONT / HENNEBONT..... | 35 |
| KAODAN / CAUDAN..... | 35 |
| KARNAG/CARNAC..... | 35 |
| KISTREBERZH / QUESTEMBERT..... | 35 |
| LANNARSTÈR / LANESTER..... | 36 |
| LOKMAC'HALOÛ/LOCMALO..... | 36 |
| LOKOAL-MENDON / LOCOAL-MENDON..... | 36 |
| MOURIEG / MOREAC..... | 36 |
| MUZILHEG / MUZILLAC..... | 36 |
| AN ORIENT / LORIENT..... | 36 |
| PLAÑVOUR / PLOEMEUR..... | 36 |
| PLESKOB / PLESCOP..... | 36 |
| PLEUWIGNER / PLUVIGNER..... | 36 |
| PLOERMAEL / PLOËRMEL..... | 36 |
| PLOUE / PLOUAY..... | 36 |
| PLUVERGAD / PLUMERGAT..... | 37 |
| PONDI / PONTIVY..... | 37 |
| PONT-SKORF / PONT-SCORFF..... | 37 |
| PORZH-LAE / LE PALAIS (AR GERVEUR /BELLE-ILE-EN-MER)..... | 37 |
| PORZH-LOEIZ / PORT-LOUIS..... | 37 |
| SANT-NOLF / SAINT-NOLF..... | 37 |
| SANT-PÈR-KIBEREN/ SAINT-PIERRE- QUIBERON..... | 37 |
| SANT-TEVE / SAINT-AVE..... | 37 |
| SARZHAV / SARZEAU..... | 37 |
| AR SENT/LE SAINT..... | 37 |
| SINE / SENE..... | 37 |
| TEIZ / THEIX..... | 38 |

E-MAEZ BREIZH 39

HORS DE BRETAGNE 39

| | |
|--------------------------------|----|
| ANGERS..... | 40 |
| BOURDEL / BORDEAUX..... | 40 |
| CHAMALIERE..... | 40 |
| CHOLET..... | 40 |
| DUNKERQUE..... | 40 |
| FONTENAY-LE-COMTE..... | 40 |
| FRANQUEVILLE-SAINT-PIERRE..... | 40 |
| GRENOBLE..... | 40 |
| JOUE-LES-TOURS..... | 40 |
| LA ROCHELLE..... | 40 |
| LAVAL..... | 40 |
| LILLE..... | 41 |
| LYON..... | 41 |
| LE MANS..... | 41 |
| ORLEANS..... | 41 |

| | |
|-------------------|----|
| ROUEN..... | 41 |
| SAINT-NABORD..... | 41 |
| STRASBOURG..... | 41 |

PARIZ HA BRO PARIZ PARIS ET REGION PARISIENNE..... 42

| | |
|---|----|
| <i>Kreizennoù kelaouiñ/ Centres d'informations.....</i> | 42 |
| GWALARN..... | 42 |
| TI AR VRETONED/MISSION BRETONNE..... | 42 |
| PARIS..... | 44 |
| REGION PARISIENNE..... | 44 |
| ATHIS-MONS..... | 44 |
| FONTENAY-AUX-ROSES..... | 44 |
| FRESNES..... | 44 |
| POISSY..... | 44 |
| RAMBOUILLET..... | 44 |
| RUEIL-MALMAISON..... | 44 |
| SAINT-DENIS..... | 44 |
| SAVIGNY-SUR-ORGE..... | 44 |
| TREMBLAY-EN-FRANCE..... | 45 |
| VAUREAL..... | 45 |
| VERSAILLES..... | 45 |

AR BREZHONEG A-HED AR BED..... 46

LA LANGUE BRETONNE A TRAVERS LE MONDE 46

| | |
|-------------------------------|----|
| ALAMAGN / ALLEMAGNE..... | 46 |
| AOSTRALIA/ AUSTRALIE..... | 46 |
| AOSTRIA / AUTRICHE..... | 46 |
| BRO SAOZ /ANGLETERRE..... | 46 |
| DANMARK / DANEMARK..... | 46 |
| IWERZHON/ IRLANDE..... | 47 |
| KANADA / CANADA..... | 47 |
| KEMBRE / PAYS DE GALLES..... | 47 |
| RUSIA /RUSSIE..... | 47 |
| SINA/CHINE..... | 47 |
| STADOÛ-UNANED/ETATS-UNIS..... | 47 |
| SVEDEN / SUEDE..... | 47 |

STUMMADUR HIR / FORMATION LONGUE 49

| | |
|--|----|
| KELENN..... | 49 |
| MERVENT..... | 49 |
| ROUDOUR..... | 49 |
| STUMDI..... | 49 |
| SKOL AN EMSAV..... | 49 |
| SKOL-VEUR BREIZH-IZEL UNIVERSITÉ DE BRETAGNE OCCIDENTALE..... | 49 |
| SKOL-VEUR ROAZHON II UNIVERSITE DE RENNES..... | 49 |
| SKOL-VEUR GATOLIK AR C'HORNÔG / UNIVERSITE CATHOLIQUE DE L'OUEST..... | 49 |

STAJOÛ DIBENN-SIZHUN HA STAJOÛ SIZHUN STAGES DE FIN DE SEMAINE ET STAGES D'UNE SEMAINE..... 50

AODOU-AN-ARVOR COTES-D'ARMOR 50

| | |
|-------------------------------|----|
| PLIJIDI/PLÉSIDY..... | 50 |
| PLOUHA..... | 50 |
| SANT-BRIEG/SAINTE-BRIEUC..... | 50 |

PENN-AR-BED FINISTERE 50

| | |
|---|-----------|
| BREST | 50 |
| DOUARNENEZ..... | 50 |
| KARAEZ-PLOUGÈR / CARHAIX-PLOUGUER | 50 |
| KASTELLIN / CHÂTEAULIN | 50 |
| KASTELL-PAOL / SAINT-POL-DE-LEON | 51 |
| KONK-KERNE / CONCARNEAU | 51 |
| LANDERNE / LANDERNEAU | 51 |
| LESNEVEN | 51 |
| PONT-N-ABAD / PONT-L'ABBE | 51 |
| RIEG / RIEC-SUR-BELON | 51 |
| treglonoù | 51 |
| AN TREOU / LE TREVOUX..... | 51 |
| IL-HA-GWILEN / ILLE-ET-VILAINE .. | 51 |
| ROAZHON / RENNES | 51 |
| LIGER-ATLANTEL / LOIRE-ATLANTIQUE | 52 |
| AR POULGWENN/LE POULIGUEN | 52 |
| GWENRANN..... | 52 |
| AL LAVREER-BOTOREL / LE LOROUX-BOTTEREAU | 52 |
| NAONED/NANTES | 52 |
| SANT-ERVLAN / SAINT-HERBLAIN | 52 |
| SANT-NAZER / SAINT-NAZAIRE..... | 52 |
| MOR-BIHAN / MORBIHAN | 52 |
| AN ALRE..... | 52 |
| AN ORIENT | 52 |
| BRO POURLET..... | 52 |
| GWENED / VANNES | 52 |
| GWEZHENNOÙ / GUEHENNO | 52 |
| PLañVOUR/PLCMEUR | 53 |
| PLESKOB/PLESCOP | 53 |
| PONT-SKORF | 53 |
| SANT-NOLF/SAINT-NOLFF | 53 |
| SANT-TEVE / SAINT-AVÉ..... | 53 |
| DRE LIZHER PAR CORRESPONDANCE | 54 |
| KENROUEDAD/ INTERNET | 55 |
| DESKEREZH ENLINENN / APPRENTISSAGE EN LIGNE | 55 |
| GERIADURIOÙ / BANKOÙ TERMENNOÙ Dictionnaires / Banques | 55 |
| TERMINOLOGIKES | 55 |
| MEDIAOÙ / MEDIAS | 55 |
| DANVEZ ALL WAR AR GENROUEDAD / AUTRES RESSOURCES SUR INTERNET | 56 |
| HENTENNOÙ BREZHONEG / METHODES DE BRETON | 57 |
| CORRECTIONS - MISES A JOUR 2009 /2010 | 58 |
| DIVANKAÑ - NEVEZIÑ 2009-2010.. | 59 |

182 lec'h deskiñ aozet gant 153 aozadur a ginnig kentelioù noz e **162 gumun** e Breizh :

36 lec'h deskiñ aozet gant 26 aozadur, e 31 c'humun eus Aodoù-an-Arvor,

77 lec'h deskiñ aozet gant 67 framm, e 68 kumun eus Penn-ar-Bed,
17 lec'h deskiñ aozet gant 13 framm, e 15 kumun eus Il-ha-Gwilen,
19 lec'h deskiñ aozet gant 17 framm, e 16 kumun eus al Liger-Atlantel,
33 lec'h deskiñ aozet gant 30 framm, e 32 gumun eus ar Mor-Bihan.

8 aozadur a ginnig ur **stummadur hir**
23 aozadur a ginnig **stajoù ur sizhunvezh pe un dibenn-sizhun,**
5 aozadur a ginnig **kentelioù dre lizher.**

E-maez Breizh e kaver **34 gevredigezh** o kinnig kentelioù brezhoneg 3 e Pariz, 11 e bro Pariz, ha 20 e peurrest Frañs.

Er bed e kaver kentelioù brezhoneg e **12 bro er gant 18framm.**

Diouzh al lec'h ma vez kinniget ar c'hentelioù eo bet renket an aozadurioù er roll amañ da-heul. E pajenn 2 al levrig e vo kavet renabl ar c'hêrioù dre urzh al lizherenneg, gant ar stummoù brezhonek ha gallek mesk-ha-mesk. Kartenn Vreizh ha kartennoù departamantoù dasparzh al lec'hioù kentelioù noz a gavot evit ho sikour ivez.

Evit gouzout hiroc'h war dra pe dra e c'hellot mont e darempred gant ar c'hevredigezhioù o kenurzhiañ an traoù en o c'horn-bro. Kement a zo ret evit o c'havout a gavot e deroù roll pep departamant.

Gallout a rit implijout an niverenn standart **0820 20 23 20**. Meret eo an niverenn-se gant **DAO (Deskiñ d'an Oadourien)**. Pal ar gevredigezh-se eo diorren ar c'helenn d'an oadourien. Evit se e kinnig d'ar gelennerien kemer perzh en ur programm stummañ ma vez roet dezho en dibenn ul label « kelenner d'an dud deuet » zo un testeni eus o barregezhioù.

Pleustriñ enlinenn a c'heller ober bremañ a-drugarez d'ur bank poelladennoù a gaver gant ar chomlec'h-mañ : dao.skol.free.fr. Kwiz, gerioù-kroaz, liammañ, klokaat, selaou) zo kinniget eno.

DAO (Deskiñ d'an Oadourien)

6 plasenn Gwirioù Mab-den

29270 KARAEZ-PLOUGÊR

☎ 02 98 99 94 24 📠 02 98 99 94 57

✉ dao.bzh@gmail.com 🌐 dao.breizh.free.fr

Trugarekaat a reomp a-greiz kalon ar c'hevredigezhioù hag an emglevioù-bro peurgetket o deus skoazellet ac'hanomp da sevel pe da reizhañ ar roll-mañ. Ma c'hoarvezfe deoc'h merzout ur reizhadenn bennak d'ober, trugarez d'en reiñ da c'houzout deomp (gwelit e dibenn an teul-mañ)

COURS DE BRETON POUR ADULTES- 2009/2010

Nous avons recensé **182 sites d'apprentissages organisés par 153 structures** dispensant des cours du soir dans **162 communes** de Bretagne :

36 sites organisés par 26 structures, répartis sur 31 communes des Côtes-d'Armor

77 sites organisés par 67 structures, répartis dans 68 communes du Finistère

17 sites organisés par 13 structures, répartis dans 15 communes d'Ille-et-Vilaine

19 sites organisés par 17 structures, répartis dans 16 communes de Loire-Atlantique

33 sites organisés par 30 structures, répartis dans 32 communes du Morbihan.

Par ailleurs,

8 structures organisent des **formations longues**,

23 structures organisent des **stages d'une semaine ou d'un week-end**,

5 structures proposent des **cours de breton par correspondance**

Hors de Bretagne, **34 associations** proposent des cours de breton : 3 à Paris, 11 dans le reste de la Région Parisienne, et 20 dans le reste de la France.

Une offre en cours de breton est présente dans 12 pays, proposée par 18 organismes dont une majorité d'universités.

Dans la suite de ce document, les organismes sont classés en fonction de la localisation des cours. Vous trouverez la liste alphabétique des villes comportant la forme bretonne et française des noms des communes en page 2. Qui plus est, vous pourrez vous aider de la carte de Bretagne et des cartes départementales de distribution des sites de cours du soir.

Pour avoir des informations complémentaires, vous pouvez contacter les associations effectuant un travail de coordination locale. Vous trouverez leurs coordonnées au début de la liste de chaque département.

Vous pouvez également utiliser le numéro standard **0820 20 23 20**. Ce numéro est géré par l'association **DAO (Deskiñ d'an Oadourien)** qui a pour **objectif de développer l'enseignement aux adultes**. Pour ce faire, DAO propose notamment aux enseignants de participer à un programme de formation à l'issue duquel leur est délivré le label « enseignant aux adultes » qui atteste de leurs compétences.

De plus, il est désormais possible de s'entraîner en ligne grâce à une banque d'exercices accessible à l'adresse suivante : dao.skol.free.fr. Des quizz, des mots-croisés, à relier, compléter, écouter) y sont proposés.

DAO (Deskiñ d'an Oadourien)

6 plasenn Gwirioù Mab-den

29270 KARAEZ-PLOUGËR

☎ 02 98 99 94 24 ☎ 02 98 99 94 57

✉ dao.bzh@gmail.com 🌐 dao.breizh.free.fr

Nous remercions les associations et notamment les ententes de pays qui nous ont aidés à constituer ou à corriger cette liste. Si toutefois vous constatez une rectification quelconque à effectuer, merci de nous en faire part (se reporter à la fin de ce document).

KENTELIOÙ BREZHONEG E BREIZH BLOAVEZH 2009/2010

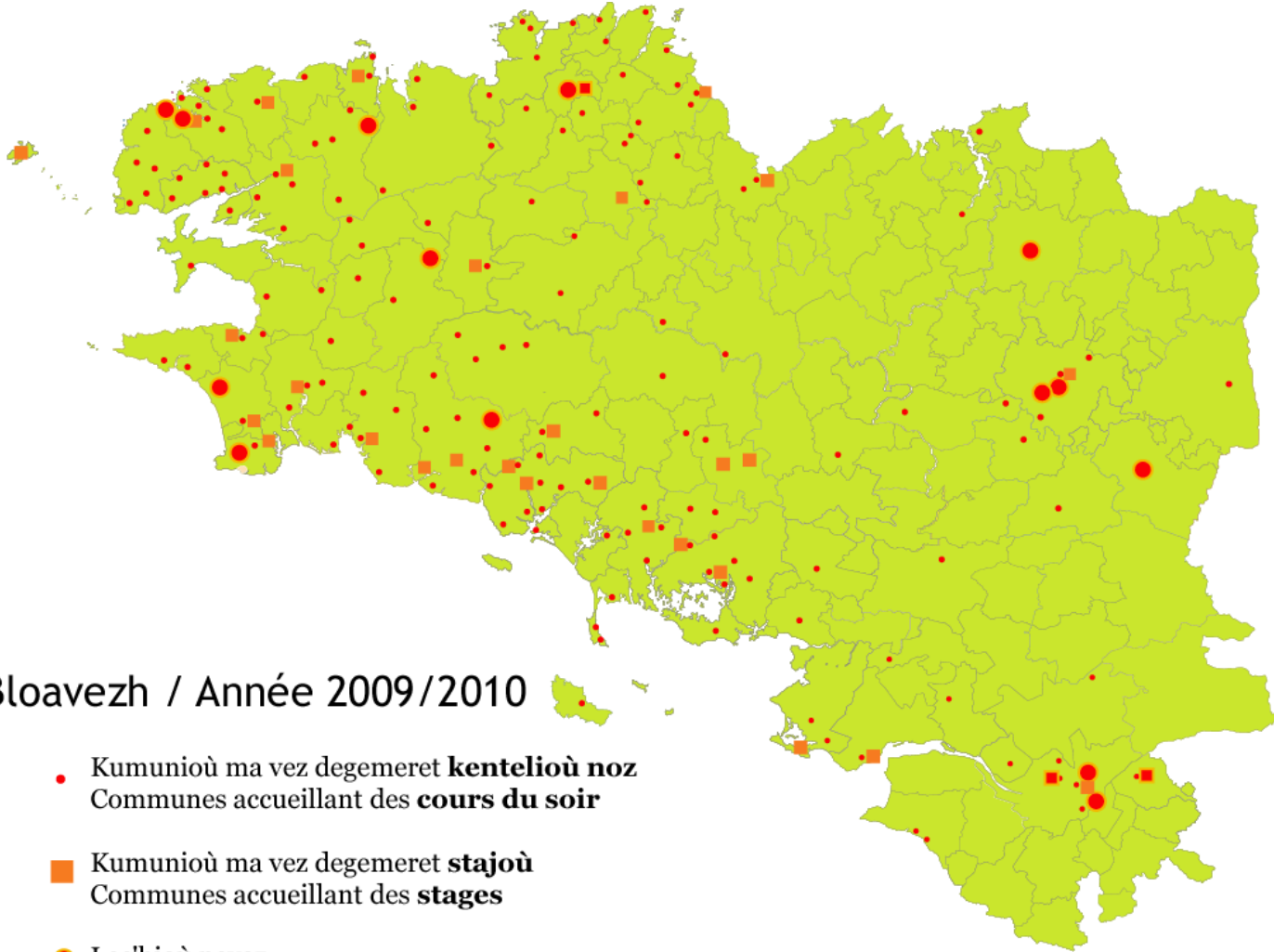

Bloavezh / Année 2009/2010

- Kumunioù ma vez degemeret **kentelioù noz**
Communes accueillant des **cours du soir**
- Kumunioù ma vez degemeret **stajoù**
Communes accueillant des **stages**
- Lec'hioù nevez
Nouveaux sites

COURS DE BRETON EN BRETAGNE ANNÉE 2009/2010

AODOU-AN-ARVOR COTES-D'ARMOR

Kreizennoù kelaouiñ/ Centres d'informations

OFIS AR BREZHONEG

Ti ar vro Treger ha Goueloù

Hent Jean Monnet

22140 KAWAN

☎ 02 96 49 12 08

☎ 09 79 94 64 31

✉ ofis22@ofis-bzh.org

🌐 www.ofis-bzh.org

BRO-DREGER/TRÉGOR

AL LEVRIG

Ti ar vro Treger ha Goueloù

Hent Jean Monnet

22140 KAWAN

☎ 02 96 49 80 55

☎ 02 96 54 62 92

✉ skolallebrig@orange.fr

🌐 www.allevrig.com

Contact : Gwenn Lavenan

KREIZENN VREZHON GWENGAMP

Plasenn Verdun

22200 GWENGAMP

☎ 02 96 44 27 88

✉ kreizenn.gwengamp@free.fr

<http://ksgwengamp.ovh.org/>

BEAR/BÉGARD

MJC Bégard

Contact : Al Levrig
Ti ar vro Treger ha Goueloù
Hent Jean Monnet
22140 KAWAN
☎ 02 96 49 80 55
☎ 02 96 54 62 92
✉ skolallevrig@orange.fr

Ouverture de cours à l'étude

DINAN

AEP Diwan Bro ar Renk (Skol an Emsav)

Cité Amiral de la Bretonnière
22 100 Dinan
Contact : Skol an Emsav
25 straed Pierre Martin
35000 Roazhon/Rennes
☎ 02 99 38 75 83
☎ 02 99 63 82 28
✉ sae.bzh@wanadoo.fr
🌐 <http://www.skolanemsav.com/>
Contact : Lena Louarn (Présidente),
ou Anne Broussot (Professeur-coordinatrice)

GWENGAMP / GUINGAMP

Kreizenn Sevenadurel Vrezhon

Plasenn Verdun
22200 Gwengamp
☎ ☎ 02 96 44 27 88
✉ kreizenn.gwengamp@free.fr
🌐 <http://www.ksgwengamp.ovh.org>
Contact : Jérôme Olivry (secrétaire)
Guy Kerherve (Président)
*Activités en breton : conférences, lecture, chorale,
Kan-ha-diskan, activités pour enfants*

KALLAG / CALLAC

FAB Strollad Kallag

Lieu des cours : école élémentaire
22160 Kallag
Renseignements : Amicale Laique

Eostin Spered ar Yezh

24 straed Lavanant
22160 Kallag
☎ 02 96 45 94 38
✉ eostin.spered-ar-yezh@wanadoo.fr
ronantremel@wanadoo.fr
Contact : Ronan Tremel

KASTELLAODREN / CHÂTELAUDREN

Université du Temps Libre

Contact : Lucienne Boutin
31 rue de la Gare
22170 Kastellaodren
☎ 02 96 74 15 78
*Activités en breton : conférences, visites du
patrimoine, chant.*

KAWAN/CAVAN

Al Levrig

Ti ar vro Treger ha Goueloù
Hent Jean Monnet
22140 KAWAN
☎ 02 96 49 80 55
☎ 02 96 54 62 92
✉ skolallevrig@orange.fr
Ouverture de cours à l'étude
Conversation mensuelle en breton, atelier
"Lennomp asambles"

LANDREGER / TREGUIER

Kendalc'h Keltiek Etrevroadel

Presbital kozh
22300 Brelevenez-Lannuon
Contact : Yann Talbot
☎ 02 96 48 05 51
✉ llydawes@yahoo.com
Lieu de cours : Le Vieil Evêché
Rue des Perdreries
Cours de littérature, cours de gallois

LANNOLON / LANVOLLON

Association Korollerien Lannon

Contact : Sylvie Jouan
☎ 06 82 96 15 24
✉ jouan-sylvie@orange.fr
🌐 <http://www.korollerien-lannon.com/>

LANNUON / LANNION

Kreizenn Sevenadurel Lannuon (Al Levrig)

9 straed Ti ar c'hezeg
9 rue des Haras
22300 Lannuon
☎ 02 96 48 52 75
Ou 02 56 35 51 20 ou 06 99 04 88 40 (al
Levrig)
✉ pierre.lavanant@wanadoo.fr
Contact : Pierre Lavanant

LANVAODEZ / LANMODEZ

Kentelioù Brezhoneg

Lieu Des cours : Espace culturel Jean-François Revel

Contact : Fanch Guillou (02 96 22 87 07)

LOUDIEG / LOUDÉAC

Contact : Kristen Tonnelle

10 Parl al Lann/ Le Clos de la Lande
22600 HENVOUSTOER/HEMONSTOIR

☎ 09 54 54 25 98

✉ ktonnelle@free.fr

LOUERGAD / LOUARGAT

Contact : Al Levrig

Ti ar vro Treger ha Goueloù

Hent Jean Monnet

22140 KAWAN

☎ 02 56 35 51 20 ou 06 99 04 88 40

☎ 02 96 54 62 92

✉ skolallevrig@orange.fr

🌐 www.allevrig.com

Contact : Gwenn Lavenan

MUR

Kelc'h Keltiek / Cercle celtique

Contact : Robert RAULO

Roc'h Roy

22530 SANT WENN

☎ 02 96 26 06 13

✉ robert.raulo@wanadoo.fr

PABU

Contact : Al Levrig

Ti ar vro Treger ha Goueloù

Hent Jean Monnet

22140 KAWAN

☎ 02 56 35 51 20 ou 06 99 04 88 40

☎ 02 96 54 62 92

✉ skolallevrig@orange.fr

🌐 www.allevrig.com

Contact : Gwenn Lavenan

PAÑVRID-AR-BESKONT / POMMERIT-LE-VICOMTE

Mammenn

Thierry Le Pennec

Keroualze

22200 Pañvrit-ar-Beskont

☎ 02 96 74 25 11

Lieu de cours : Foyer des jeunes

Activités en breton : visites à la maison de retraite de Pommerit, repas de fin d'année avec le groupe de Pléhédel et jeux de boules.

Réunion d'information : 8/09

PEMPOULL / PAIMPOL

Kreizenn Sevenadur Breizh Pempoull Tan de'hi (Al Levrig)

3 straed Ange Offret

22500 Pempoull

☎ 02 96 20 51 29

✉ ksbp@orange.fr

Contact : Loig Ollivier

4 niveaux de cours hebdomadaires de septembre à juin

Activités en breton : conférences, randonnées, veillées, chants, stages de danses bretonnes, stages de kayak de mer

Chants et danses bretonnes pour les enfants de l'école Diwan de Paimpol au cours de l'année scolaire

Kreizenn Añjela Duval

26 rue de Guillandon

22500 Pempoull

☎ 02 96 16 43 20

✉ michel.anne538@orange.fr

Contact : Michel et Anne Kernaonet

Activité en breton : chorale

PERROZ-GIREG / PERROS-GUIREC

Contact : Al Levrig

Ti ar vro Treger ha Goueloù

Hent Jean Monnet

22140 KAWAN

☎ 02 56 35 51 20 ou 06 99 04 88 40

☎ 02 96 54 62 92

✉ skolallevrig@orange.fr

🌐 www.allevrig.com

Contact : Gwenn Lavenan

PERWENAN / PENVÉNAN

Contact : Al Levrig

Ti ar vro Treger ha Goueloù

Hent Jean Monnet

22140 KAWAN

☎ 02 56 35 51 20 ou 06 99 04 88 40

☎ 02 96 54 62 92

✉ skolallevrig@orange.fr

🌐 www.allevrig.com

Contact : Gwenn Lavenan

PLEHEDEL

Brezhoneg e Plehedel

15 rue de l'Argoat

22290 Plehedel

Contact : Yann Fañch Millet
☎ 02 96 22 69 12

PLISTIN / PLESTIN-LES-GREVES

Contact : Al Levrig

Ti ar vro Treger ha Goueloù
Hent Jean Monnet
22140 KAWAN
☎ 02 56 35 51 20 ou 06 99 04 88 40
☎ 02 96 54 62 92
✉ skolallevrig@orange.fr
🌐 www.allevrig.com
Contact : Gwenn Lavenan
Lieu de cours : Ti an Holl
Activités en breton : conférences, balades, repas

PLOUARED / PLOUARET

Al Levrig

Ti ar vro Treger ha Goueloù
Hent Jean Monnet
22140 KAWAN
☎ 02 56 35 51 20 ou 06 99 04 88 40
☎ 02 96 54 62 92
✉ skolallevrig@orange.fr
🌐 www.allevrig.com
Contact : Gwenn Lavenan
Activités en breton : conférences, balades, repas

PLOUBËR / PLOUBEZRE

☎ 02 96 37 64 38
Contact : Jean-Yves Le Moing
1 hent Milin Keranrouz
22300 Ploubêr

PLOUFRAGAN

Nevez Amzer

28 rue de la victoire
22440 Ploufragan
☎ 02 96 78 00 21
✉ ddcorre@free.fr
Contact courrier : André Corre
5 straed Clos simon
22440 Ploufragan
☎ 02 96 42 93 63
✉ lefeuvrechristian@wanadoo.fr
Contact : Christian Le Feuvre
Activités en breton : groupes de discussions

PLOUHA

Kalon Plouha (Al Levrig)

Contact : François Gohin
☎ 02 96 22 49 79
✉ kalon.plouha@wanadoo.fr
🌐 www.kalon-plouha.bzh.bz

Lieux de cours : niveaux 2 à 4 à l'école de musique, niveau 1 à l'école primaire
Activités en breton: conférences, randonnées, repas, concerts, festoù-noz, stage d'été, Dictée

PONTREV / PONTRIEUX

Pljadur an dañs

Contact : Alan Tudoret
Convenant Glas
22300 Lanviline
☎ 02 96 38 04 82

Al Levrig

Ti ar vro Treger ha Goueloù
Hent Jean Monnet
22140 KAWAN
☎ 02 56 35 51 20 ou 06 99 04 88 40
☎ 02 96 54 62 92
✉ skolallevrig@orange.fr
🌐 www.allevrig.com
Contact : Gwenn Lavenan

PURID-KINTIN / PEUMERIT-QUINTIN

Tal an dour

Yann-Ber DEREDEL
Al Loc'h
22480 PURID-KINTIN
☎ 02 96 45 78 56
✉ yann-pier@wanadoo.fr
Activités : randonnées, chant, repas, causeries.

ROSTRENENN / ROSTRENEN

AREP Centre ouest Bretagne

Plasenn Bourk Kozh
22110 ROSTRENEN
Contact : Yvon Cadouelan
☎ 02 96 29 16 28
☎ 02 96 29 12 27
✉ arep.cob@orange.fr
🌐 <http://arepcob.free.fr/>
Formations à l'étude

Roudour

Ti ar Vro
6 plasenn Gwirioù Mab-Den
6 place des Droits de l'Homme
29270 Karaez-Plougêr
☎ 02 98 99 75 81
✉ sedrig.roudour@gmail.com
🌐 www.roudour.com
Contact : Sedrig Laur

SANT-BRIEG / SAINT-BRIEUC

Kreizenn Sevenadurel Abherve/ Centre Culturel Breton Abhervé

15 straed François Menez

22000 Sant-Brieg

☎ 02 96 78 37 13

✉ hervegouedardf@yahoo.fr

🌐 <http://www.abherve.org>

Contact : Herve Gouedard

Organisation de stages

*Activités en breton : conférence, chorale, repas,
discussion mensuelle*

Office des Retraités Briochins

6 bis rue Maréchal Foch

22 000 Sant-Brieg

☎ 02 96 61 95 61

Contact : Paul Frésil

SENVEN-LEHARD / SENVEN-LEHART

Mignoned ar Vro

Danouet

22390 Boulvriag

☎ 📠 02 96 43 44 90

Contact: Michel Diridollou (Président)

TREGASTELL / TREGASTEL

Nevez Amzer (Al Levrig)

Contact : Maryvonne Connan

Dour mat

22700 Perroz-Gireg

☎ 📠 02 96 23 00 76

Lieu de cours: Centre de congrès

Activités en breton : théâtre

AN TREVOÙ / TREVOU-TREGUIGNEC

Kreizenn Sevenadurel Sant Wenole Centre Culturel Saint Gwenole

10 rue de Kergal

22660 An Trevoù

✉ santwenole@yahoo.fr

Contact : Gildas Rouzes

☎ 02 96 23 78 21

PENN-AR-BED / FINISTERE

Kreizennoù kelaouiñ / Centres d'informations

OFIS AR BREZHONEG

8 bis straed Félix Faure
29270 KARAEZ-PLOUGËR

☎ 02 98 99 30 10

☎ 02 98 99 30 19

✉ ofis29@ofis-bzh.org

🌐 www.ofis-bzh.org

BRO BREST/PAYS DE BREST

SKED

Ti ar Brezhoneg ha Sevenadur Breizh
18 straed Duguay-Trouin
29200 BREST

☎ 02 98 80 26 71

☎ 02 98 80 59 68

✉ sked.breizh@free.fr

🌐 www.sked.infini.fr

BRO LEON / LEON

TI AR VRO BRO LEON

12 straed ar Marn
29260 LESNEVEN

☎ ☎ 02 98 83 30 41

✉ tiarvroleon@wanadoo.fr

Contact : Reun Treger

BRO GERNE/CORNOUAILLE BRO KORNÔG KREIZ BREIZH/CENTRE OUEST BRETAGNE

TI AR VRO KEMPER

3 plasenn familh Gabai
29000 KEMPER

☎ 02 98 90 70 43

☎ 02 98 90 70 49

✉ tiarvro-kemper@wanadoo.fr

🌐 www.tiarvro.org

MERVENT

Place Amiral Ronarc'h
B. P. 29
29720 PLONEOUR-LANWERN

☎ ☎ 02 98 87 72 41

✉ mervent2@wanadoo.fr

BRO MONTROULEZ/PAYS DE MORLAIX

KLT

41 kae Leon
29600 Montroulez

☎ 02 98 63 98 79

ou 06 82 77 10 10

✉ klt@wanadoo.fr

🌐 www.klt.fr

Contact : Kristian Le Mener

AR C'HINNIG KENTELIOÙ BREZHONEG E PENN-AR-BED BLOAVEZH 2009/2010



● Kumunioù ma vez degemeret **kentelioù noz**
Communes accueillant des **cours du soir**

■ Kumunioù ma vez degemeret **stajoù**
Communes accueillant des **stages**

○ *Lec'hioù nevez / Nouveaux sites*

L'OFFRE EN COURS DE BRETON EN FINISTÈRE ANNÉE 2009/2010

BANALEG / BANNALEC

Skol Diwan (Mervent)

1 impasse Laënnec

29380 Banaleg

Contact : Erig Labaïght

☎ 02 98 59 27 41

✉ mervent2@wanadoo.fr

Niveaux 1 & 2

BODILIZ / BODILIS

Spered ar Vro

Contact : Alain Le Verge

9 Kroaz ar Zant

29400 Bodiliz

☎ 02 98 68 93 09

✉ alan.leverge@orange.fr

BRASPARZH

L'héritage culturel de Brasparzh (Mervent)

Contact : Patrice Cirefice

☎ 02 98 81 48 76

✉ mervent2@wanadoo.fr

Inscriptions au forum des associations le 05/09

Niveau 1 & cours fondamentaux 3 h/semaine

Atelier de conversation

BREST

Emgleo Breiz hag ar Skol Vrezoneg

10 ru Kemper

29200 Brest

☎ ☎ 02 98 02 68 17

✉ emgleo.breiz@wanadoo.fr

🌐 www.emgleobreiz.com

Lieu des cours : Patronage Laique Pilier rouge

2 straed Fleurus

29200 Brest

4 niveaux

Cours par correspondance possible

Maison pour tous Saint-Pierre (Sked)

23 straed Victor Eusen

29200 Brest

☎ 02 98 80 26 71

niveaux 1 & 3

Sked

18 straed Duguay Trouin

29200 Brest

☎ 02 98 80 26 71

☎ 02 98 80 59 68

✉ sked.breizh@free.fr

🌐 www.sked.infini.fr

Contact : Bernez Kerdraon

Activités en breton: conférences, cours de théâtre, randonnées, musique

(Peskiq Ebrel: fête du breton dans les écoles)

BRIEG / BRIEC

Div Yezh Bro C'hlazik (Mervent)

Contact : Mme Guiot

☎ 02 98 57 38 26

✉ mervent2@wanadoo.fr

Inscriptions : forum des associations 05/09

Niveaux 1, 2 & 3

DOUARNENEZ

M.J.C. Douarnenez (Mervent)

11 boulouard Camille Réaud

B.P. 421

29174 Douarnenez Cedex

☎ 02 98 92 10 07

✉ mervent2@wanadoo.fr

Inscriptions : portes ouvertes 12/09

Cours initiation, niveaux 2 & 5

Ti-kêr Pouldahu / Mairie de Pouldavid

Centre Gradlon Pouldavid

☎ 02 98 92 90 97

Goûter bretonnant une fois par mois

ELIANT

Kentelioù Noz

2 impasse Min Pen ar Roz

29370 Eliant

Contact : Gisèle Paugam

☎ 02 98 94 19 34

✉ GiselePAUGAM@wanadoo.fr

AN ERGE-VRAS / ERGUÉ-GABERIC

Brezhonegerien Leston'n (Mervent)

Kenekraseg

29500 An Erge-Vras

Contact : Christian Daniel

☎ 02 98 59 55 53

✉ mervent2@wanadoo.fr

Lieu des cours : école publique de Lestonan

Inscriptions : Forum des associations 05/09

Niveaux 1 & 4

Activités en breton : atelier de conversation

AR FOREST-FOUENANT / LA FORET-FOUESNANT

Dorn ha dorn

☎ 02 98 56 95 72

Contact : Andrea Barillec

Lieu : Centre culturel des Cerisiers

Conversations organisées deux fois par mois (1^{er} et 3^{ème} mercredi de 18 h à 21 h)

Kelc'h keltiek ar Bleuniou Kignez (Mervent)

Kertoban Vihan
29940 ar Forest-Fouenant
Contact : Jean-Yves Carrer
☎ 02 98 56 91 72

✉ mervent2@wanadoo.fr

Lieu des cours : salle du Paradis

Niveaux 1 & 7

Inscriptions au forum des associations le 12/09

Activités en breton : danse bretonne, musique

FOUENANT

Pôle associatif (Mervent)

☎ 02 98 56 19 31

✉ mervent2@wanadoo.fr

Niveau 1

Inscriptions : forum des associations le 05/09

GOUENOÛ

Comité d'animation (Sked)

Centre Henri Quéffelec

Rue Reichstett

29850 Gouenoù

☎ 02 98 07 29 40

☎ 02 98 37 92 14

✉ jeanluc-henry@planetis.com

Contact : Jean-Luc Henry

Niveaux 1, 2 & 5

GWAÏEN / AUDIERNE

Cap Accueil (Mervent)

Rue Lesné

B.P. 40

29770 Gwaien

☎ 02 98 70 28 72

✉ mervent2@wanadoo.fr

Inscriptions : forum des associations 05/09

Niveaux 1, 2 & 8

GWERLISKIN / GUERLESQUIN

Association Alanig al Louarn (KLT)

Rue Charles Rolland.

29650 Gwerliskin

☎ 02 98 72 89 14

Contact : Sylvain Le Roux

GWILER-LEON / GUILERS

Sked

Lieu des cours : mairie de Guilers

29820 Gwiler-Leon

☎ 02 98 80 26 71 (Sked)

☎ 02 98 80 59 68

✉ sked.breizh@free.fr

☎ www.sked.infini.fr

Contact : Bernez Kerdraon

Niveaux 1&2

Activités en breton : conférences, théâtre, balades, musique

GWIPAVAZ

War roudoù ar Gelted (Sked)

Jean-Claude Emeillat

69 straed Champagne

29490 Gwipavaz

☎ 02 98 84 71 58

✉ jeanclaude.emeillat@wanadoo.fr

Lieu des cours : centre des loisirs

56 rue de Brest

Niveaux 1, 2 & 3

Activités en breton : conférences, théâtre, randonnées, chant, repas

KARAEZ-PLOUGËR / CARHAIX-PLOUGUER

Eostin Spered ar Yezh

B.P. 228

29834 Karaez-Plougêr

☎ 02 98 78 13 31

✉ eostin.spered-ar-yezh@wanadoo.fr

ronantremel@wanadoo.fr

Contact : Ronan Tremel

Roudour

Ti ar Vro

6 plasenn Gwirioù Mab-Den

6 place des Droits de l'Homme

29270 Karaez-Plougêr

☎ 02 98 99 75 81

✉ sedrig.roudour@gmail.com

☎ www.roudour.com

Contact : Sedrig Laur

KASTELLIN / CHÂTEAULIN

Polysonnance (Mervent)

Maison Pour Tous

5 quai Robert Alba

29150 Kastellin

☎ 02 98 86 13 11

✉ mervent2@wanadoo.fr

Inscriptions : forum des associations

Niveaux 1 & 4

KASTELL-NEVEZ-AR-FAOU / CHÂTEAUNEUF-DU-FAOU

Ulamir de l'Aulne (Mervent)

☎ 02 98 73 20 76

Niveau 1

✉ mervent2@wanadoo.fr

KASTELL-PAOL / SAINT-POL-DE-LEON

Brezhoneg war-raok

Penn ar Stank
29250 Kastell-Paol
☎ 02 98 29 02 90
Contact : Jean-Paul Creignou
Activités en breton : veillées, théâtre, conférences.

KEMPER / QUIMPER

Maison de Quartier du Moulin-Vert Ti-karter Meilhoù Glas (Mervent)

47 hent Prateyer
29000 Kemper
☎ 02 98 55 79 79
✉ mervent2@wanadoo.fr
Inscriptions : portes ouvertes 10/09
Niveaux 1, 2, 3 & 5

Ti ar Vro Kemper (Mervent)

3 esplanade famille Gabai
29000 Kemper
Contact : Mervent
☎ 02 98 87 72 41
✉ mervent2@wanadoo.fr
Cours d'approfondissement (3h/semaine)

Maison pour Tous / Ti an Holl Kerfeunteun (Mervent)

4 rue Teilhard de Chardin
29000 Kemper
☎ 02 98 95 46 25
✉ mervent2@wanadoo.fr
Niveaux 1, 2, 6 & 7

KEMPERLE / QUIMPERLE

Kuzul skoazell Skol Diwan Kemperle

Straed Pont-Aven
Kergoaler
29300 Kemperle
☎ 02 98 71 74 94
✉ fanny.chauffin@laposte.net
Contact : Fanny Chauffin
Sant-Adrian
29300 An Arzhanaou
*Activités en breton : conférences, théâtre, balades,
chant, repas, yoga, Haiku, festival Taol Kurun*

Ty Billig

2 plasenn Sant-Mikael
293000 Kemperle
☎ 02 98 96 40 91
Contact : Olivier Erwan
Régine Guillemot (enseignante)

KERIEN

Cercle celtique Livioù Kerien (Mervent)

Contact : Mickaël Guillou
☎ 02 98 82 53 18
✉ mervent2@wanadoo.fr
Niveaux 1 & 2

KOLOREG

Ulamir de l'Aulne (Mervent)

☎ 02 98 73 20 76
Niveau 1

KONK-KERNE / CONCARNEAU

Tud Bro Konk (Mervent)

Ferme du Moros
29900 Konk-Kerne
Contact : Nadine Pelliet
☎ 06 20 40 85 13
✉ mervent2@wanadoo.fr
Lieu des cours : Maison des Associations place du
Gal de Gaulle
Niveaux 1, 2, 3 & 4
Inscriptions au forum des associations le 05/09
Activités en breton : théâtre, chant

KRAOZON / CROZON

War sav (Mervent)

War an aod
Ar Fret
29160 Kraozon
Contact : Hélène Quinard
☎ 06 61 64 96 02
✉ mervent2@wanadoo.fr
Lieu des cours :
Ti an Amzer vak / Maison du Temps libre
29160 Kraozon
Inscriptions : forum des associations le 05/09
Niveaux 1, 3 & 4, atelier de conversation

LANDEDA

Contact : An Oaled

14 straed an Ti-kêr
29870 Treglonoù
☎ 02 98 04 07 04
☎ 02 98 04 45 59
✉ silvenn.anoaled@wanadoo.fr
☎ www.anoaled.com
Contact : Silvenn Koant

LANDERNE

Div Yezh Landerne (Sked)

6 Kerhamon
29800 PENN-AR-C'HANN

☎ 06 59 79 69 93
Contact : Martine Landuré
Lieu des cours : Salle municipale
30 kae Leon
29800 Landerne
Niveaux 1, 2 & 3
Activités en breton : soirées, contes, repas

LANDIVIZIO / LANDIVISIAU

Strollad Bro Landi

18 bd république
29400 Landivizio
☎ 02 98 68 24 00
✉ jean-rene.kerrien@wanadoo.fr
<http://strolladbrolandi.over-blog.com/>
Lieu des cours : MLC Tiez nevez
Salle Quéguiner (niveau confirmé)
Activités en breton : contes et lectures bilingues pour les enfants à la bibliothèque, conférences, randonnée, danse
Participation aux festivals Tan Miz Du et Breizhtival

LANDUDEG

Dihun (Mervent)

29720 Ploneour-Lanwern
☎ 02 98 87 68 41
✉ mervent2@wanadoo.fr
Inscriptions : forum des associations le 05/09
Niveau 1

LANNILIZ

Contact : An Oaled

14 straed an Ti-kêr
29870 Treglonoù
☎ 02 98 04 07 04
☎ 02 98 04 45 59
✉ silvenn.anoaled@wanadoo.fr
☎ www.anoaled.com
Contact : Silvenn Koant

LESNEVEN

Ti ar Vro Bro Leon

12 straed ar Marn
29260 Lesneven
☎ ☎ 02 98 83 30 41
✉ tiarvroleon@wanadoo.fr
Activités en breton : théâtre, randonnées, veillées
Activités en breton pour les enfants : théâtre
Organisation de stages

LOKMARIA-PLOUZANE

Ti Lanveneg (Sked)

Kreizenn sokiosevenadurel
Centre Socio-Culturel
Hent Penn ar Menez

29280 Lokmaria-Plouzane
☎ 02 98 48 48 58
☎ 02 98 48 48 01
✉ lanvenec@club-internet.fr
Contact : Hervé Boulanger
Niveau débutant

LOKOURNAN / SAINT-RENAN

Skolpad Lokournan (Sked)

Contact : Brigitte Tessot
☎ 02 98 84 31 04
✉ skolpad@wanadoo.fr
Lieu des cours : salle Espace culturel
Niveaux 1, 4 & 6
Activités en breton : théâtre, danse

LOPERC'HED / LOPERHET

Gorre ha Goueled (Sked)

85 hent Plougastell
29470 Loperc'hed
☎ 02 98 07 17 77
ou 02 98 07 33 63 (Catherine Le Gall)
✉ serge.lehuede@wanadoo.fr
Lieu des cours : Steredenn, plasenn Sant-Erwan
Place Saint-Yves
Contact : Serj an Huede
Niveaux 1, 2 & 3
Activités en breton: conférences, balades
Cours par correspondance

MOLAN/MOËLAN-SUR-MER

Pregomp asambles (Mervent)

Lieu des cours :
Centre culturel l'Ellipse
Contact : Denis Deffay
☎ 02 98 71 19 02
✉ mervent2@wanadoo.fr
Inscriptions : forum des associations le 12/09
Niveaux 1 & 2

MONTROULEZ / MORLAIX

KLT

41 kae Leon
29600 Montroulez
☎ 02 98 63 98 79
ou 06 82 77 10 10
✉ klt@wanadoo.fr
☎ www.klt.fr
Contact : Kristian Le Mener
Activités en breton : conférences, balades, repas, festival Tan miz Du, camps de vacances et stage de théâtre-cirque pour les enfants
Réunion d'informations le 10/09

Centre culturel de langue bretonne

Université du Temps Libre

MJC centre
☎ 02 98 88 02 49
Contact : Claude Millour

AN OSPITAL / L'HÔPITAL-CAMFROUT

Ar Froud Birvidik (Sked)

19 hent Penn ar C'hleuz
29460 An Ospital
Contact : Yves Muzellec
☎ 02 98 20 05 12 (Cécile Villebasse)
ou 02 98 81 16 51 (Sylvie Vigouroux)
✉ ar.froud.birvidig@gmail.com

5 niveaux
Activités en breton : groupe de lecture et littérature bretonne, groupe de conversation

PLEIBEN / PLEYBEN

War-raok (Mervent)

Contact : Mme Renard
☎ 02 98 26 74 42
✉ mervent2@wanadoo.fr
Inscriptions : forum des associations le 05/09
Cours initiation 3 h/ semaine & niveau 2

PLOENEG / PLOUHINEC

CAP ACCUEIL (MERVENT)

B.P. 40
29770 Gwaien
☎ 02 98 70 28 72
✉ mervent2@wanadoo.fr
Niveaux 5 & 7

PLONEOUR-LANWERN / PLONEOUR-LANVERN

Dihun (Mervent)

29720 Ploneour-Lanwern
☎ 02 98 87 68 41
✉ mervent2@wanadoo.fr
Inscriptions : forum des associations le 05/09
Niveaux 1, 3 & 4

PLOUARZHEL / PLOUARZEL

Tre-arzh

Plasenn Tud ha Bro
29810 Plouarzhel
☎ 02 98 89 31 05
✉ trearzh@wanadoo.fr
Contact : Jean-Claude Jezequel
Activités en breton : conférences, chant

PLOUDIERN/PLOMODIERN

Bagad Eostiged ar Menez (Mervent)

Contact : Raymond Le Bot

☎ 06 68 82 95 31
✉ mervent2@wanadoo.fr
Niveau 2 et atelier de conversation
Inscriptions : forum des associations le 05/09

PLOUESKAD / PLOUESCAT

Sevel Ploueskad

Lieu des cours: lycée Trémintin
8 straed an Ti-kêr/8 rue de la Mairie
29430 Ploueskad
☎ 02 98 29 88 79
✉ peaudecerf.h@orange.fr
🌐 <http://plouescat.chez-alice.fr>
Contact: Hervé Peaudecerf
Cours gratuits pour débutants et faux débutants et niveaux supérieurs
Activités en breton: théâtre, veillées bilingues

PLOUGANOÛ / PLOUGASNOU

KLT

41 kae Leon
29600 Montroulez
☎ 02 98 63 98 79
ou 06 82 77 10 10
✉ klt@wanadoo.fr
🌐 www.klt.fr
Contact : Kristian Le Mener
Activités en breton : balades, repas, veillées
Réunion d'informations le 05/09

PLOUGASTELL-DAOULAZ / PLOUGASTEL-DAOULAS

AN DAOULAMM (SKED)

École du Champ-de-Foire
30 straed M. Thomas
29470 Plougastell-Daoulaz
☎ 02 98 36 60 29
✉ andaoulamm@gmail.com
Contact : Christine Laurent
Lieu des cours : Espace Avel Vor
Niveaux 1, 2 & 3
Activités en breton : groupe de conversation

PLOUGERNE / PLOUGERNEAU

AR VRO BAGAN (SKED)

Tachenn Labour an Hellez
29880 Plougerne
☎ 02 98 04 50 06
☎ 02 98 04 60 84
✉ arvrobagan@orange.fr
Contact : Goulc'han Kervella
Niveaux 1, 2, 3 & 4
Activités en breton : théâtre pour enfants et adultes, conférences

PLOUGONVELEN / PLOUGONVELIN

MARC'H MOR (SKED)

Berbouguys
29217 Plougonvelen
☎ 02 98 48 38 31
ou 06 71 96 01 87
✉ rene.lemoign@orange.fr
Contact : René Le Moign
Lieu des cours : Centre culturel
9 straed Penn-ar-Bed
Niveaux 1, 2 & 3

PLOUNEOUR-MENEZ

KLT

41 kae Leon
29600 Montroulez
☎ 02 98 63 98 79
ou 06 82 77 10 10
✉ klt@wanadoo.fr
🌐 www.klt.fr
Contact : Kristian Le Mener
Réunion d'informations le 14/09

PLOURIN-GWITALMEZE / PLOURIN

Skol an Noz

12 straed ar Marn
29260 Lesneven
Contact : Dominig Bars-Treguer
☎ 📠 02 98 89 29 78
Activités en breton : balades, conversations, films

PLOUVIEN

Perak ket !

56 straed Sant-Daoudal
29860 Plouvien
☎ 02 98 84 49 33
Contact : Claudie Mottais

PLOUVORN

KLT

41 kae Leon
29600 Montroulez
☎ 02 98 63 98 79
ou 06 82 77 10 10
✉ klt@wanadoo.fr
🌐 www.klt.fr
Contact : Kristian Le Mener
Ouverture de cours à l'étude

PLOUZANE

Sked

Centre social du Bourg
Allée des Ajoncs d'Or

29280 Plouzane

☎ 02 98 80 26 71
📠 02 98 80 59 68
✉ sked.breizh@free.fr
🌐 www.sked.infini.fr

Niveaux 1 & 3
Activités en breton : conférences, théâtre, balades, musique

PLOVEILH/PLOMELIN

Comité de jumelage Ploveilh/Crymych (Mervent)

Contact : Mme Le Guichaoua
☎ 02 98 94 29 07
✉ mervent2@wanadoo.fr
Lieu des cours : MPT, salle Véranda
Inscriptions : Portes ouvertes le 05/09
Niveaux 1&2

PLOVEUR/PLOMEUR

CLC du Guilvinec (Mervent)

☎ 02 98 58 22 65
✉ mervent2@wanadoo.fr
Cours initiation 3 h/semaine
Inscriptions : portes ouvertes le 05/09

PONT-'N-ABAD / PONT-L'ABBÉ

EMGLEV AR VRO VIGOUDENN (MERVENT)

Contact : Andrev Sez nec
☎ 02 98 87 37 75
✉ mervent2@wanadoo.fr
Lieu des cours : Maison des associations
(ancienne gare de Pont-l'Abbé)
Inscriptions : réunion d'informations le 08/09
Niveaux 1, 2 & 5 ; cours « re-parlons breton »

AR RELEG-KERHUON / LE RELECQ-KERHUON

Gwalarn (Sked)

17 straed Camille Vallaux
29480 Ar Releg-Kerhuon
☎ 02 98 28 27 24
✉ marion.le.pache@wanadoo.fr
Contact : Mme Le Pache
Lieu des cours : Centre Jacolot
3 niveaux

ROSKO / ROSCOFF

KLT

41 kae Leon
29600 Montroulez
☎ 02 98 63 98 79
ou 06 82 77 10 10
✉ klt@wanadoo.fr

☒ www.klt.fr

Contact : Kristian Le Mener
Réunion d'informations le 15/09

ROSPORDEN

Kreizenn Sevenadurel/Centre Culturel L'Étincelle (Mervent)

17 rue Alsace-Lorraine
29 140 Rospenden

☎ 02 98 59 80 42

✉ mervent2@wanadoo.fr

Inscriptions : portes ouvertes le 12/09
Niveaux 1& 3

SANT-PABU

Douar ha Mor

Lieu des cours : centre/Kreizenn Roz Avel

☎ 02 98 89 81 98

✉ nicolas.corcuff@orange.fr

Contact : Kristof NICOLAS

5 Park bras
29830 Sant-Pabu

SANT-RIWAL / SAINT-RIVOAL

Razell

Michel Cluytens

Bourg

29190 Sant-Riwal

Contact : Annaig Quere

Kergombou

29190 Sant-Riwal

☎ ☒ 02 98 81 47 30

✉ quere.annaig@wanadoo.fr

Lieu des cours : école publique

SANT-SEO / SAINTE-SEVE

Foyers des jeunes

Maison des associations

☎ 02 98 88 48 92

2 Pont Uhel

29600 Sant Seo

Contact : Raymond Richard

✉ ray.ric@orange.fr

SIZUN

Contact : KLT

41 kae Leon

29600 Montroulez

☎ 02 98 63 98 79

ou 06 82 77 10 10

✉ klt@wanadoo.fr

☒ www.klt.fr

Contact : Kristian Le Mener

SKAER / SCAER

La Marelle - M.J.C. Skaer (Mervent)

Straed Louis Pasteur

29300 Skaer

☎ 02 98 57 65 22

✉ mervent2@wanadoo.fr

Inscriptions : forum des associations le 12/09

Niveau 1

TREGLONOÙ

An Oaled

14 straed an Ti-kêr

29870 Treglonoù

☎ 02 98 04 07 04

☒ 02 98 04 45 59

✉ silvenn.anoaled@wanadoo.fr

☒ www.anoaled.com

Contact : Silvenn Koant

Activités en breton : Accueil de classes, centre de vacances pour enfants et adolescents (Théâtre, kayak, stages scientifiques, stages découverte de la nature, équitation, musique, cirque,...)

TREGON / TREGUNC

M.J.C. Tregon (Mervent)

Le Sterenn – Zone des Pins

29910 Tregon

☎ 02 98 50 95 93

✉ mervent2@wanadoo.fr

Cours initiation 3 h/semaine

Inscriptions : portes ouvertes le 09/09

TRELEVENEZ / TREFLEVENEZ

Minih-Levenez

29800 Trelevenez

☎ 02 98 25 17 66

☒ 02 98 25 17 49

✉ joseph.irien@wanadoo.fr

Contact : Job an Irien

TREMEVEN

Div Yezh Bro Kemperle

Mairie de Tréméven

Place de l'église

29300 Tréméven

Contact : Malik Le Roux

✉ bro.kemperle@div-yezh.org

AN UHELGOAD / LE HUELGOAT

Roudour

Ti ar Vro

6 plasenn Gwirioù Mab-Den

6 place des Droits de l'Homme

29270 Karaez-Plougêr

☎ 02 98 99 75 81

 sedrig.roudour@gmail.com

 www.roudour.com

Contact : Sedrig Laur

IL-HA-GWILEN ILLE-ET-VILAINE

Kreizennoù kelaouiñ/ Centres d'informations

OFIS AR BREZHONEG

10 straed Naonediz
35000 ROAZHON

☎ 02 23 44 04 30

✉ ofis35@ofis-bzh.org

🌐 www.ofis-bzh.org

AR C'HINNIG KENTELIOÙ BREZHONEG EN IL-HA-GWILEN - BLOAVEZH 2009/2010



● Kumunioù ma vez degemeret **kentelioù noz**
Communes accueillant des **cours du soir**

■ Kumunioù ma vez degemeret **stajoù**
Communes accueillant des **stages**

● **Kentelioù nevez**
Nouveaux sites

L'OFFRE EN COURS DE BRETON EN ILLE-ET-VILAINE - ANNÉE 2009/2010

BAEN-VEUR / BAIN-DE-BRETAGNE

Bain de cultures

9 rue des Glénan
35470 Baen-Veur / Bain-de-Bretagne
☎ 02 99 43 79 86
Contact : Armel Renault
✉ baindecultures@free.fr
Activités en langue bretonne : chant

BREAL-MOÑFORZH / BREAL-SOUS-MONTFORT

Parebatte (Skol an Emsav)

Ecole de Musique
Rue de Bruz
35310 Breal
25 Pierre Martin
35000 Roazhon
☎ 02 99 38 75 83
☎ 02 99 63 82 28
✉ sae.bzh@wanadoo.fr
Contact : Anne Broussot (Professeur-coordinatrice)

BRUZ

Amicale laïque de Bruz

Section Langues-Breton
Ecole publique
59 straed Roazhon / Rue de Rennes
35170 Bruz
☎ 02 99 57 91 95
Contact : Alain Cedelle
8 rue J.Cartier
35170 Bruz
✉ acedelle@yahoo.com
Activités en breton : activités pour les enfants le mercredi

EGINEG/ACIGNE

Le Moulinet

8 rue de la Chalotais
35235 Torigneg-Fouillarzh /Thorigné-Fouillard
☎ 02 99 62 22 19
✉ marylene.fonteneau@cegetel.net
☎ www.lemoulinet.net
Lieu des cours : la Passerelle-salle Uderzo

GWITREG/VITRÉ

Contact : Skol an Emsav

25 straed Pierre Martin
35000 Roazhon
☎ 02 99 38 75 83
☎ 02 99 63 82 28
✉ sae.bzh@wanadoo.fr

Roll kentelioù brezhoneg d'an oadourien 2009/2010 - Cours de breton pour adultes 2009/2010
Arsellva ar brezhoneg / Observatoire de la langue bretonne

Contact : Anne Broussot (Professeur-coordinatrice)

GWIZIEN / GUICHEN

Dorn ha Dorn (Skol an Emsav)

Contact : Pierre Sauvettre
8 rue Georges Sand
35580 Gwizien
Lieu des cours : salle polyvalente
2 rue 11 novembre
35580 Gwizien
☎ 02 99 52 00 64
ou 02 99 38 75 83
✉ dorn-ha-dorn@laposte.net

KAVAN /CHAVAGNE

Bretagne Chavagne Mémoire et patrimoine

☎ 06 07 89 15 89 ou 02 99 64 35 65
Contact : Thierry Stephan
✉ thithistephan@aol.com

KOMBORN / COMBOURG

Contact : Skol an Emsav

25 straed Pierre Martin
35000 Roazhon
☎ 02 99 38 75 83
☎ 02 99 63 82 28
✉ sae.bzh@wanadoo.fr
Contact : Anne Broussot (Professeur-coordinatrice)

PAZIEG / PACE

Skol an Emsav

25 straed Pierre Martin
35000 Roazhon
☎ 02 99 38 75 83
☎ 02 99 63 82 28
✉ sae.bzh@wanadoo.fr
Contact : Anne Broussot (Professeur-coordinatrice)

PEMPONT / PAIMPONT

An holl d'ar skol

La Landelle
La Ville Danet
35 380 Pempont
☎ 06 81 30 87 87
✉ tresmeur@hotmail.fr
Contact : Michel Le Tallec
Lieu des cours : Ecole publique de Paimpont

REDON

Kelenn

6 straed ar skolioù/6 rue des écoles
35600 REDON
☎ 06 77 145 58 12
Contact : Soazig Hamon
✉ hamon.soizic@live.fr

ROAZHON / RENNES

Kelc'h keltiek Roazhon

Ferme de la Harpe /
Ti-feurm an Deleñn
Bali Charlez Tillon
35000 ROAZHON
☎ 02 99 31 78 14
ou 06 84 61 30 76
✉ secretariat.kkr@laposte.net

Sav-heol

Ecole de la Liberté
Bd de la liberté
35000 ROAZHON
Contact : Mark Kerrain
32 bali ar Voudenn/
avenue de la Motte
35 650 REUZ / LE RHEU
☎ 02 23 46 70 73
✉ mark.kerrain@free.fr

*Activités en breton : chant, danse, repas,
randonnées, publications pédagogiques pour
étudiants, nouvelles, livrets d'exercices et
d'initiation à la traduction.*

Skol an Emsav

25 straed Pierre Martin
35000 Roazhon
☎ 02 99 38 75 83
☎ 02 99 63 82 28
✉ sae.bzh@wanadoo.fr
Contact : Anne Broussot (Professeur-
coordinatrice)

*5 niveaux d'enseignement sont proposés
Organisation de stages mensuel de renforcement
pour les niveaux 1 et 2
Activités en breton : conférences, cercle littéraire
Cours de breton dans le pays de Rennes*

SANT-JAKEZ-AL-LANN/ SAINT-JACQUES DE-LA-LANDE

Spered an Tan

Contact : Skol an Emsav
25 straed Pierre Martin
35000 Roazhon
☎ 02 99 38 75 83
☎ 02 99 63 82 28
✉ sae.bzh@wanadoo.fr

Contact : Anne Broussot (Professeur-
coordinatrice)

SANT-MALOÛ / SAINT-MALO

Kreizenn Sevenadurel Breizhat/Centre Culturel Breton

17 rue du Port
Saint-Servan
35400 Sant-Maloù
☎ 06 45 29 53 59
✉ joel.martini@laposte.net
Contact : Joël Martini

AN TILH / LE THEIL-DE-BRETAGNE

Kentelioù en Tilh

Contact : Fabien Savouré

LIGER-ATLANTEL LOIRE-ATLANTIQUE

Kreizennoù kelaouiñ/ Centres d'informations

OFIS AR BREZHONEG

17 straed d'Auvours

44000 Naoned

☎ 02 51 82 48 35

✉ ofis44@ofis-bzh.org

🌐 www.ofis-bzh.org

AR C'HINNIG KENTELIOÙ BREZHONEG EL LIGER-ATLANTEL BLOAVEZH 2009/2010

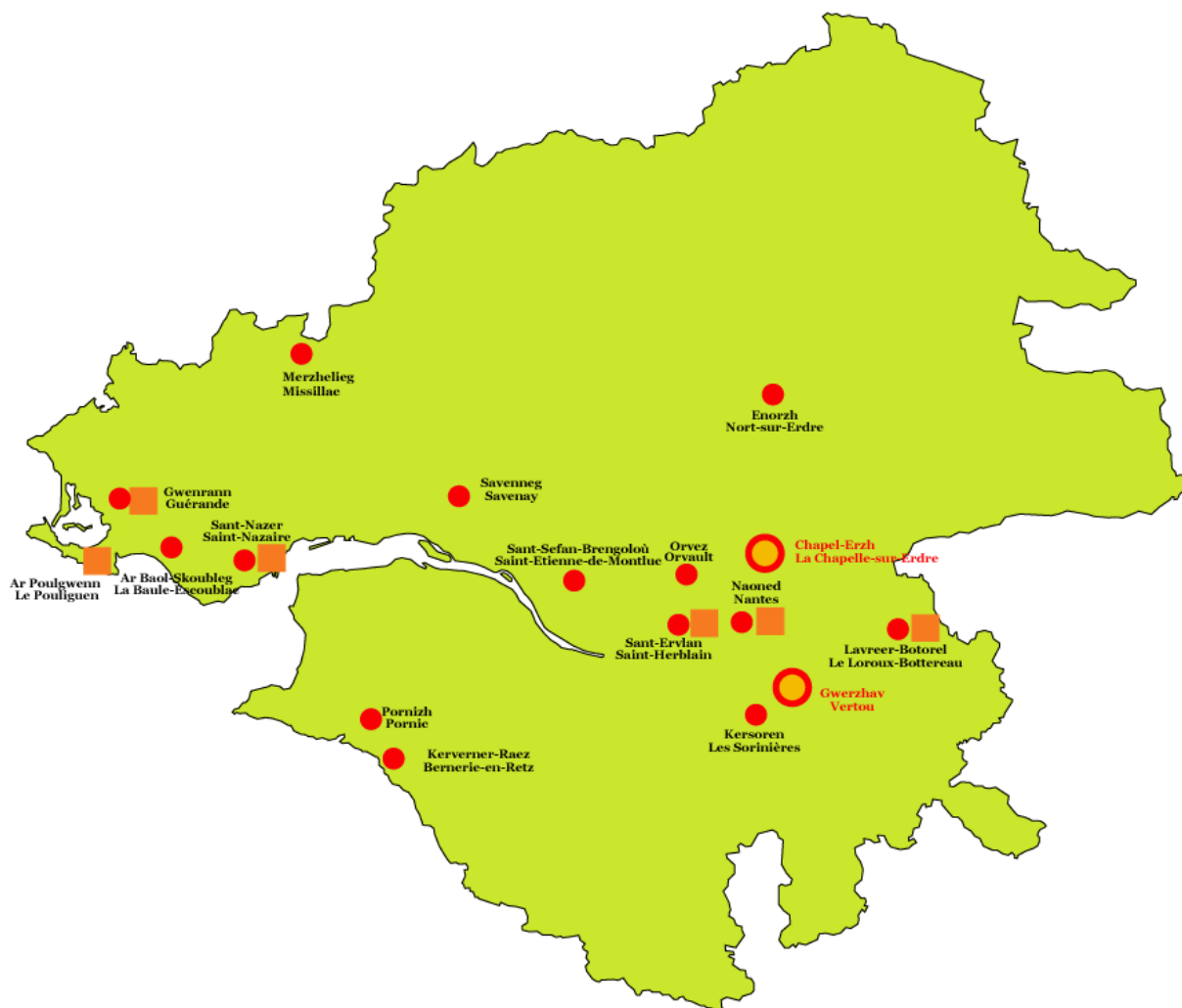

- Kumunioù ma vez degemeret **kentelioù noz**
Communes accueillant des **cours du soir**
- Kumunioù ma vez degemeret **stajoù**
Communes accueillant des **stages**
- **Lec'hioù nevez**
Nouveaux sites

L'OFFRE EN COURS DE BRETON EN LOIRE-ATLANTIQUE ANNÉE 2009/2010

AR BAOL-SKOUBLEG / LA BAULE-ESCOUBLAC

Kelc'h keltiek ar Vro Wenn

15 bali Guy de la Morandais
44500 Ar Baol-Skoubleg

☎ 02 40 24 59 65

✉ jeannick.gauthier@wanadoo.fr

Contact : Charlie Mardon

Stages de breton

CHAPEL-ERZH / LA CHAPELLE-SUR-ERDRE

Kentelioù an Noz – Chapel-Erzh

Lieu des cours : Salle de la Roussière
Place Dominique-Savelli

44240 Chapel-Erzh

☎ 02 40 77 85 41

✉ kann@netcourrier.com

Contact : Jean-Luc Tesson

Stages

Activités en breton : Conférences, théâtre, balades, repas, cuisine, sport, danses, activités pour les enfants

ENORZH / NORT-SUR-ERDRE

Polyglotte

Centre des Langues Vivantes

Château du Port-Mulon

18 impasse du Parc

44390 Enorzh

☎ 02 40 72 12 71

✉ polyglotte@aliceadsl.fr

<http://polyglotte-asso.blogspot.com>

Laboratoire de langues (18 postes)-Espace multimédia

GWENRANN / GUÉRANDE

Skol al Louarn

La maisonneuve

44350 Gwenrann

☎ 02 40 24 96 88

Contact : Nicole Bernard : (kidufridu1@voila.fr)

Marie-Claude Buord (marie.buord@dbmail.com)

Activités en breton : chant, théâtre, repas

GWERZHAV / VERTOU

Kentelioù an Noz – Gwerzhav

Centre communal action sociale

rue de l'Île-de-France

44120 Gwerzhav

☎ 02 40 20 39 74

✉ kann@netcourrier.com

🌐 www.bretonnantes.org

Contact : Kevin Caillaud

Stages

Activités en breton : conférences, danses orientales, salsa, atelier de chant, slam, vidéo, repas hebdomadaire, randonnées, cuisine, dictée.

Cursus de cours en matinée

Activités pour les enfants : théâtre, balades

KERSOREN / LES SORINIÈRES

Mignoned ar brezhoneg

18 rue des Ceps

44860 Pont-Marzhin/ Pont Saint-Martin

☎ 02 40 04 45 51

Contact : Armand Tosser

Activité en breton : repas

KERVERNER-RAEZ / BERNERIE-EN-RETZ

Contact : Kentelioù an Noz

☎ 02 40 20 39 74

✉ kann@netcourrier.com

🌐 www.bretonnantes.org

Contact : Kevin Caillaud

Stages

Activités en breton : conférences, danses orientales, salsa, atelier de chant, slam, vidéo, repas hebdomadaire, randonnées, cuisine, dictée.

Cursus de cours en matinée

Activités pour les enfants : théâtre, balades

LAVREER-BOTOREL / LE LOROUX-BOTTEREAU

Kentelioù an Noz - Gwinieg

☎ 02 40 20 39 74

✉ kann@netcourrier.com

🌐 www.bretonnantes.org

Contact : Yann-Lukaz Badeaud

Lieu : salle de la Tannerie

Stages

Stages

Activités en breton : conférences, danses orientales, salsa, atelier de chant, slam, vidéo, repas hebdomadaire, randonnées, cuisine, dictée.

Cursus de cours en matinée

Activités pour les enfants : théâtre, balades

MERZHELIEG / MISSILLAC

Brezhoneg e Merzhelieg /

Du breton à Missillac

Contact : Stefan Bian & Korin Radan

La Noë

44780 Merzhelieg

☎ 02 51 76 85 35

ou 06 71 41 42 41

✉ merzhelieg@laposte.fr

NAONED / NANTES

Amicale laïque des Marsauderies

9 rue de la Bertinière
44300 Naoned
Contact : Jean-Yves Jézéquel
☎ 02 40 50 08 10

✉ adeux.gweltaz@free.fr

Lieu des cours : locaux de l'école primaire des Marsauderies (entrée par rue de Koufra près de la salle Bonnaire)

Kentelioù an Noz

☎ 02 40 20 93 74

✉ kann@netcourrier.com

🌐 www.bretonnantes.org

Contact : Kevin Caillaud
Stages

Activités en breton : conférences, danses orientales, salsa, atelier de chant, slam, vidéo, repas hebdomadaire, randonnées, cuisine, dictée.

Cursus de cours en matinée

Activités pour les enfants : théâtre, balades

Skol Diwan Naoned

160 rue du Corps de Gardes
44100 Naoned
☎ 02 51 80 50 32

✉ skol.naoned@yahoo.fr

Université de Nantes

Skol-veur Dibaouez / Université Permanente

1 rue Bias
B.P. 60925
44009 Naoned Cedex 1
☎ 02 40 99 83 97
☎ 02 40 99 84 04

Contact : Armand Tossier
18 rue des ceps
44860 Pont-Marzhin/ Pont Saint-Martin

☎ 02 40 04 45 51

Lieu des cours : Ateliers et Chantiers de Nantes
Activités en breton : repas

ORVEZ / ORVAULT

Kreizenn Sevenadurel Orvez/Centre Culturel Breton d'Orvault – Kentelioù an Noz

La Gobinière
37 avenue de la Ferrière
44700 Orvez
☎ 02 40 40 29 59 (E. Le Corre)
ou 06 76 83 65 26 (C. Choimet)

ou 02 40 20 39 74 (Kentelioù an Noz)

✉ choimetkaerel@yahoo.fr

Contact : Chantal Choimet, Erwann Le Corre
Niveau 2

Roll kentelioù brezhoneg d'an oadourien 2009/2010 - Cours de breton pour adultes 2009/2010
Arsellva ar brezhoneg / Observatoire de la langue bretonne

Activité en breton : chorale, musique, danse bretonne, conversations

PORNIZH / PORNIC

Kelc'h keltiek Pornizh

16 Le Pont du clion
44210 Pornizh

☎ 02 40 82 31 79

✉ marietherese.gorny@laposte.net

Lieu des cours : maison des associations
1 rue Loren
44210 Pornizh

Contact : Marie-Thérèse Carrer-Gorny
Forum d'informations le 05/09

SANT-ERVLAN / SAINT-HERBLAIN

Kentelioù an Noz

☎ 02 40 20 39 74

✉ kann@netcourrier.com

🌐 www.bretonnantes.org

Contact : Kevin Caillaud

Stages

Activités en breton : conférences, danses orientales, salsa, atelier de chant, slam, vidéo, repas hebdomadaire, randonnées, cuisine, dictée.

Cursus de cours en matinée

Activités pour les enfants : théâtre, balades

SANT-NAZER / SAINT-NAZAIRE

Kuzul skoazell Diwan Sant-Nazer

6 straed Jules Michelet
44600 Sant-Nazer

☎ 02 40 53 46 09

Contact : Gilles Hellou

Lieu des cours : Ecole Waldeck Rousseau – Herbins

Activités en breton : conversations dans un bar une fois par mois

Organisation de stages

SANT-STEFAN-BRENGOLOÙ / SAINT-ETIENNE-DE-MONTLUC

Kentelioù an Noz

☎ 02 40 20 39 74

✉ kann@netcourrier.com

🌐 www.bretonnantes.org

Contact : Kevin Caillaud

Stages

Activités en breton : conférences, danses orientales, salsa, atelier de chant, slam, vidéo, repas hebdomadaire, randonnées, cuisine, dictée.

Cursus de cours en matinée

Activités pour les enfants : théâtre, balades

SAVENNEG/SAVENAY

Kuzul skoazell Diwan Savenneg

Contact : Jean-Pierre Quirion

☎ 06 88 31 52 78

✉ diwan.savenay@gmail.com

MOR-BIHAN / MORBIHAN

Kreizennoù kelaouiñ/ Centres d'informations

OFIS AR BREZHONEG

Kreizenn sevenadurel Amzer Nevez

Soe

56270 Plañvour

☎ 02 97 85 23 71

✉ ofis56@ofis-bzh.org

🌐 www.ofis-bzh.org

BRO AN ORIENT/PAYS DE LORIENT

EMGLEV BRO AN ORIENT

Ti ar C'hevredadoù

Maison des Associations

12 straed Colbert- 16 P

56100 AN ORIENT

☎ 02 97 21 37 05

✉ emglevanorient@yahoo.fr

🌐 www.emglevanorient.com

BRO AN ALRE / PAYS D'AURAY

KERLENN STEN KIDNA

6 straed Joseph Rollo

56400 An Alre

☎ 02 97 29 16 58

✉ stenkidna2@wanadoo.fr

🌐 <http://kerlenn-sten-kidna.nireblog.com/>

BRO GWENED / PAYS DE VANNES

KELC'H SEVENADUREL GWENED

Maison des associations

Rue de la Tannerie

56000 Gwened/Vannes

☎ 02 97 01 01 11 ou 06 79 91 86 77

AR C'HINNIG KENTELIOÙ BREZHONEG ER MOR-BIHAN BLOAVEZH 2009/2010



● Kumunioù ma vez degemeret **kentelioù noz**
Communes accueillant des **cours du soir**

■ Kumunioù ma vez degemeret **stajoù**
Communes accueillant des **stages**

● **Kentelioù nevez**
Nouveaux sites

L'OFFRE EN COURS DE BRETON DANS LE MORBIHAN ANNÉE 2009/2010

AN ALRE / AURAY

Kerlenn Sten Kidna an Alre

6 straed Joseph Rollo

56400 An Alre

☎ 02 97 29 16 58

✉ stenkidna2@wanadoo.fr

🌐 <http://kerlenn-sten-kidna.nireblog.com/>

Contact : Olivier Berson

5 niveaux

Activités en breton : conférences, promenades, chant, veillées, stages, activités pour les enfants.

Cours de breton dans le pays d'Auray

BUBRI / BUBRY

An Doere

Contact : Alphonse Samson

☎ 06 63 55 30 39

✉ andoere@libertysurf.fr

Cours de lecture, d'écriture et de chant

GOURIN

An Ti Glas

Contact : Gilles Bolzer

Koat Kesten

56110 Gourin

☎ 02 97 23 55 97

✉ bolzer.gilles@wanadoo.fr

Activités en breton : théâtre, repas.

GWENED/VANNES

Kelc'h Sevenadurel Gwened

Maison des associations

Rue de la Tannerie

56000 Gwened

☎ 02 97 01 01 11

ou 06 79 91 86 77

Skoazell Diwan Gwened

3 Hent-dall/impasse Bohalgou

56 000 GWENED

☎ 02 97 53 34 20

✉ gael.le-sauce@sfr.fr

Contact : Gael Le Sauce

GWIDEL / GUIDEL

Ar un dro e Gwidel

Centre Brizeux

Salle Per-Jakez Hélias

56520 Gwidel

Contact : Serj Bozeg

☎ 06 81 85 55 06

✉ s.le.bozec@orange.fr

HENBONT / HENNEBONT

Ar Sklerijenn

5 straed Claude Monet

56700 Henbont

Contact : Huona Landrein pe Myriam Armède

☎ 02 97 85 14 29 (Huona Landrein)

✉ huona.l@wanadoo.fr

Lieu des cours : Maison Pour Tous

Park kerbihan

56700 Henbont

Tous niveaux en vannetais

Activités en breton : conférences, balades, repas, causeries en breton, fest-deiz

Activités pour les enfants : cours de breton

KAODAN / CAUDAN

Tarzh an Deiz

Lieu des cours : 19 rue des Chênes/19straed ar Gwez Derv

56850 Kaodan

☎ 02 97 05 69 88 ou 06 83 45 34 66

✉ gwenn.du@laposte.net

🌐 www.tarzhandeiz.org/

Contact : Fulub Guéguen

Activité en breton : cours d'informatique en breton 2 niveaux vannetais, 2 niveaux KLT

KARNAG/CARNAC

Kerlenn Sten Kidna an Alre

6 straed Joseph Rollo

56400 An Alre

☎ 02 97 29 16 58

✉ stenkidna2@wanadoo.fr

🌐 <http://kerlenn-sten-kidna.nireblog.com/>

Contact : Olivier Berson

Activités en breton : conférences, promenades, chant, veillées, stages, activités pour les enfants.

Cours de breton dans le pays d'Auray

KISTREBERZH / QUESTEMBERT

Andon - Association culturelle du Pays de Questembert

Thierry Jolivet

Carcadio

56230 Moulleg

☎ 02 97 45 77 29

pe 06 24 93 61 34

✉ carcadio@orange.fr

Lieu des cours :

Centre culturel Alan Meur

Plasenn an Ti-kêr /Place de la Mairie

56230 Kistreberzh

LANNARSTËR / LANESTER

Div Yezh (Emglev Bro an Oriant)

5 straed Paul Vaillant Couturier
56600 Lannarstêr
☎ 02 97 89 27 75
Contact : Michel Le Nignol
✉ michel.le-nignol@laposte.net
Lieu des cours : Ecole Maternelle Romain Rolland
3 niveaux en vannetais

LOKMAC'HALOÛ/LOCMALO

Kafe Bara Amonenn

Ti-kêr/Mairie
56160 LOKMAC'HLOÛ
☎ 02 97 51 27 31
✉ ECTjathomas@aol.com
Contact : Jean-Alain Thomas
*Activités en breton : chant
Stages*

LOKOAL-MENDON / LOCOAL-MENDON

Ar Vammenn

Contact : Guy Carton

MOURIEG / MOREAC

Krollerion Mourieg

Cercle Celtique Krollerion Mourieg
Lann Stungrenn
56500 Mourieg
☎ 02 97 60 29 15
✉ krollerion.mourieg@wanadoo.fr
<http://www.krollerion-mourieg.com/>

MUZILHEG / MUZILLAC

Dasson Penn-meur

3 Lot Rohel
56190 Noal-Muzilheg
☎ 02 97 45 62 92
✉ marielau.floch@wanadoo.fr
Contact : Marie-Laure Floc'h

AN ORIENT / LORIENT

Diwan an Oriant

Straed Ferdinand Buisson
56100 An Oriant
☎ 02 97 87 83 85
Contact : Emglev bro an Oriant
(02 97 21 37 05)
✉ skol.orient@diwanbreizh.org

PLAÑVOUR / PLOEMEUR

Amzer Nevez

Soe
56270 Plañvour
☎ 02 97 86 32 08
☎ 02 97 86 39 77
✉ amzernevez@wanadoo.fr
🌐 www.amzernevez.org
Contact : Daniel ar Gevel
Organisation de stages
*Activités en breton : kan ha diskan, atelier écriture,
Activités en breton pour les enfants : théâtre*

PLESKOB / PLESCOP

Petra Neue

Kerfuñs Vihan
56890 Pleskob
☎ 02 97 60 78 36 (Jean Loric)
ou 02 97 44 69 31 (Rosine Le Callonec)
✉ jean.loric@wanadoo.fr
🌐 <http://www.petra-neue.fr/>
Contact : Jean Loric, Rosine Le Callonec
Activités : veillées, stage en février

PLEUWIGNER / PLUVIGNER

Kerlenn Sten Kidna an Alre

6 straed Joseph Rollo
56400 An Alre
☎ 02 97 29 16 58
✉ stenkidna2@wanadoo.fr
🌐 <http://kerlenn-sten-kidna.nireblog.com/>
Contact : Olivier Berson
*Activités en breton : conférences, promenades,
chant, veillées, stages, activités pour les enfants.
Cours de breton dans le pays d'Auray*

PLOERMAEL / PLOËRMEL

Skol Louarn

Christian Rault
Sainte Marguerite
56120 Ploueg-Grifed/Pleugriffet
☎ 02 97 22 49 60
Lieu des cours : Office Culturel
6, rue Sénéchal Thuault
56800 Ploermael

PLOUE / PLOUAY

Skol an Amzer da zont

Patricia Magnan
Kervegant Saint-Vincent
56240 Ploue
☎ 02.97.33.28 87
Lieu des cours : Levraoueg Ploue/Bibliothèque
de Plouay
Cours en vannetais

Activités en breton : Filajoù : veillées chaque dimanche de la Toussaint au mois de mars avec conteurs et chanteurs, Ar Votéz : deux heures de discussions en breton dans un bar (entre le 15 et le 20 de chaque mois)

PLUVERGAD / PLUMERGAT

J.P Dano : 06 98 33 39 13

PONDI / PONTIVY

Skol Diwan Pondi

☎ 02 97 25 48 82

PONT-SKORF / PONT-SCORFF

Tier ha tud

Lieu des cours : ancienne mairie

☎ 02 97 32 50 27

PORZH-LAE / LE PALAIS (AR GERVEUR /BELLE-ILE-EN-MER)

Université du Temps Libre

Maurice Bonnot

Bornord

56360 Lokmaria-ar-Gerveur

☎ 02 97 31 76 41

✉ utlbi@wanadoo.fr

PORZH-LOEIZ / PORT-LOUIS

Kelc'h keltiek/Cercle celtique an Drouz Vor (Emglev Bro an Oriant)

Boulevard de la Compagnie des Indes

56290 Porzh-Loeiz

☎ 06 62 15 94 95

✉ androuzvor@wanadoo.fr

Contact : Maurice Jouanno

Cours en vannetais

SANT-NOLF / SAINT-NOLF

Glad Senolf

Ar Grec'henn Avel

Er Hraz

56250 Sant-Nolf

☎ 02 97 45 45 17 (Tugdual Calvez)

✉ glad.senolf@free.fr

🌐 <http://glad.senolf.free.fr>

Lieu des cours : Moulin de Gourvineg

Contact : Tugdual Kalvez (Président)

Activités en breton : chant, repas, pièces de théâtre, balades, stage de fin d'année.

SANT-PÊR-KIBEREN/ SAINT-PIERRE-QUIBERON

Kerlenn Sten Kidna an Alre

6 straed Joseph Rollo

56400 An Alre

☎ 02 97 29 16 58

✉ stenkidna2@wanadoo.fr

🌐 <http://kerlenn-sten-kidna.nireblog.com/>

Contact : Olivier Berson

Activités en breton : conférences, promenades, chant, veillées, stages, activités pour les enfants. Cours de breton dans le pays d'Auray

Lieu des cours : Salle de la gare

Bourg de Saint-Pierre

56510 Sant-Pêr-Kiberen

SANT-TEVE / SAINT-AVE

Bemdez

6 straed ar Govuerzh

Rue de la Tannerie

56000 Gwened

Contact : Loig Puren

☎ 06 79 89 76 56

ou 06 11 51 43 15 (Bertrand Deléon)

✉ bertrand.deleon@orange.fr

Activités en breton : conférences, balades, musique, repas.

SARZHAV / SARZEAU

Kelc'h Sevenadurel Bro Ruiz

Maner /Manoir Lann Edig

☎ 02 97 41 97 71

Contact : Yoanne Corpart

✉ johannecorpart@orange.fr

AR SENT/LE SAINT

An Ti Glas

Gilles Bolzer

Koat Kesten

56110 Gourin

☎ 02 97 347 347

✉ bolzer.gilles@wanadoo.fr

Activités en breton : théâtre, repas.

SINE / SENE

Nevezennou

13 allée Marcel Le Gentil

56000 Gwened

☎ 02 97 47 05 64

✉ nevezennou@gmail.com

Contact: Patrick Menez

TEIZ / THEIX

Kelc'h keltiek en Arben

Jacques Favardin

Calzac Eglise

56450 Teiz

☎ 02 97 43 08 28

✉ jacques.favardin@wanadoo.fr

Activités en breton : théâtre

E-MAEZ BREIZH

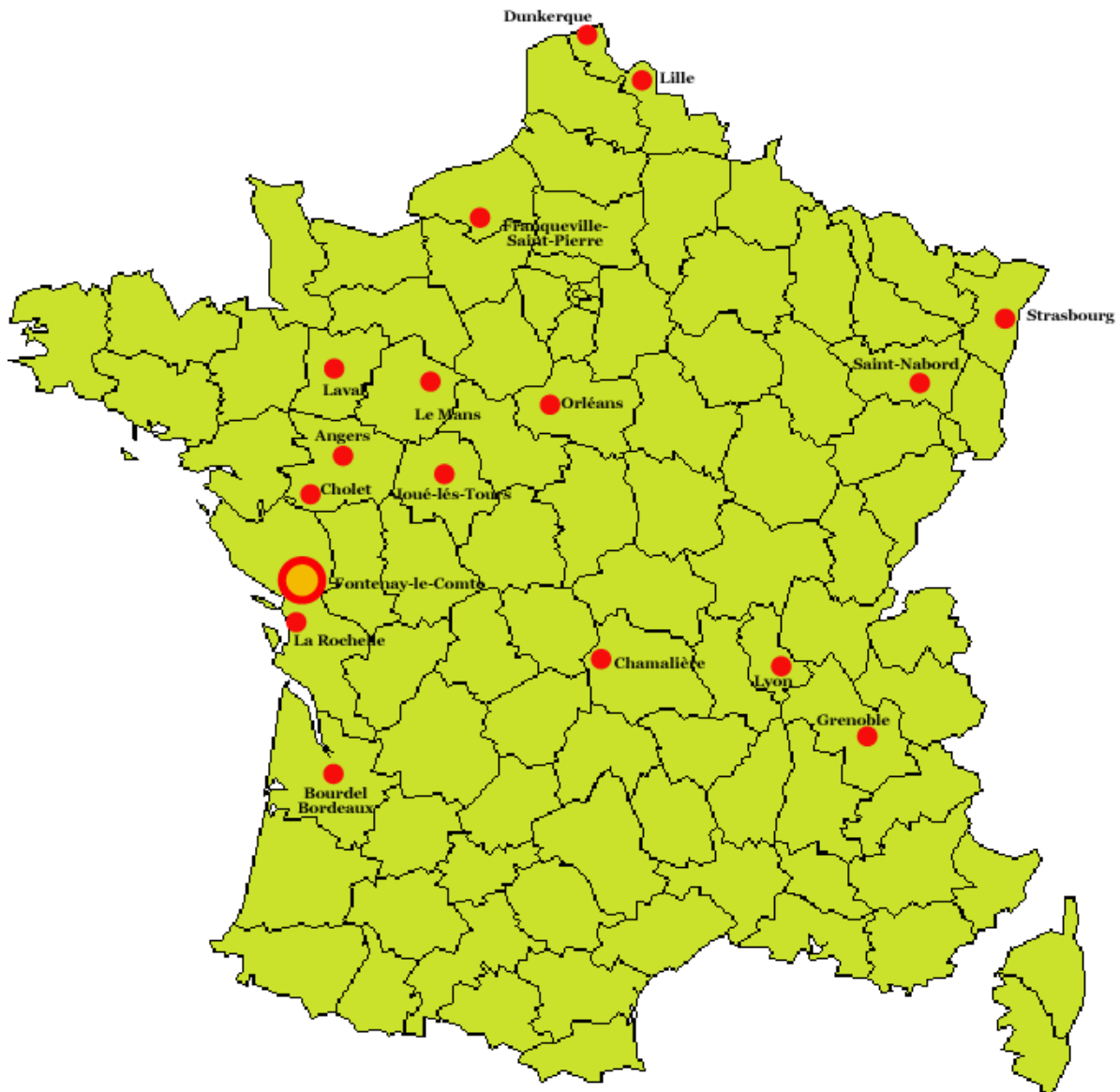

- Kumunioù ma vez degemeret **kentelioù noz**
Communes accueillant des **cours du soir**
- **Lec'hioù nevez**
Nouveaux sites

HORS DE BRETAGNE

ANGERS

Kevredigezh ar Vretoned en Anjou / Association des Bretons d'Anjou

25 Bis rue des Banchais

49000 Angers

☎ 02 41 21 52 00

Contact : Patrick Hardy

✉ bretons49@free.fr

🌐 <http://bretonsdanjou.free.fr>

Université angevine du Temps Libre

14 rue Pocquet de Livonières

49100 ANGERS

☎ 02 41 24 92 54

Contact: M. Caroff

BOURDEL / BORDEAUX

Armor – Amicale des Bretons de Bordeaux et de la Gironde

Maison Pour Tous

Canteloup

2 rue du Commandant Charcot

33140 Villenave-D'Ornon

✉ goazec@aol.com

CHAMALIERE

L'Armoricaine

Contact : Alan Drev

64 rue Saint-Verny

63110 Beaumont

☎ 06 73 52 22 17

✉ alan.drev@neuf.fr

Activités en breton : chant

CHOLET

Institut Municipal de Langues

16 rue du Docteur Coignard

49300 Cholet

☎ 02 41 75 66 33

☎ 02 41 75 66 34

✉ adeux.gweltaz@free.fr

Contact : Gweltaz Adeux

DUNKERQUE

Amicale des Bretons de Dunkerque

Maison de Quartier Pasteur

Rue de l'Égalité

59640 Dunkerque

Contact : Michel Quiviger

233 rue des mYosotis

59640 Dunkerque

☎ 03 28 61 44 81

06 10 03 24 02

✉ m.quiviger@voila.fr

🌐 <http://www.bretonsdedunkerque.fr/>

FONTENAY-LE-COMTE

Fleur de Sel'te (Kentelioù an Noz)

☎ 02 40 20 93 74

✉ kann@netcourrier.com

🌐 www.bretonnantes.org

Contact : Kevin Caillaud

FRANQUEVILLE-SAINT-PIERRE

Gwez

977 rue des Champs Fleuris

76520 Franqueville-Saint-Pierre

☎ 02 35 80 79 22

✉ penmarch29@libertysurf.fr

GRENOBLE

Ker Vreizh

Patrice Bochereau

Appt R24

80 Galerie Arlequin

38100 Grenoble

☎ 09 51 79 21 30

✉ bochpat@free.fr

🌐 <http://bretonsdegrenoble.free.fr/>

JOUE-LES-TOURS

Breizh Izeliz

Maison Pour Tous

Place des droits de l'Homme

37300 Joué-Les-Tours

☎ 02 47 73 99 79

✉ jean-pierre.le-bihan@worldonline.fr

🌐 <http://breizh.izeliz.free.fr>

Contact : Jean-Pierre Le Bihan

LA ROCHELLE

Kevrenn La Rochelle

Centre social "le Noroît"

37 rue Léonce MAILHO

La Rochelle

☎ 05 46 34 36 37

✉ <http://kevrenn.rochelle.free.fr/>

LAVAL

Skol Erispoe

Maison de quartier d'Avesnières

2 rue du ponceau

53000 Laval

✉ paulannie@voila.fr

LILLE

Amicale des Bretons du Nord

Porte Historique de Paris, Place Simon Volland
BP 1.1331
59015 Lille cedex
☎ 06 62 88 99 13
✉ thoumelin@univ-lille1.fr

LYON

Les Bretons de Lyon

Mairie du 6ème arrondissement
33 rue Bossuet
69006 Lyon
Contact : Erwan Nadan
✉ erwan.nadan@neuf.fr
🌐 www.bretons-de-lyon.org

Lugdunum Festival

Lieu des cours : Espace 101
101 boulevard des Etats-Unis
69003 LYON
☎ 04 78 45 46 96
pe 06 82 33 15 71
✉ cagel@free.fr
Contact : Job Le Gal
Tous les mardis de 20h à 22h

LE MANS

Hentoù ar brezhoneg

Les Bretons du Mans

6 rue des Pivoines
72530 Yvré-L'Évêque
☎ 02 43 76 67 21
ou 06 99 75 40 16
✉ yuna.jolu@laposte.net
Contact : Nadine Jolu

ORLEANS

Kevreenn Orleans Unvaniezh Breizhiz al Loiret/Union des Bretons du Loiret

Maison des Provinces
25 ter boulevard Jean Jaurès
45000 Orléans
☎ 02 38 63 78 90
Contact : Alain Le Dilosquer
✉ contact@kevreenn-orleans.fr
🌐 <http://kevreenn-orleans.fr/>

ROUEN

Association Gwez

Patrick Talandier
30 rue des Champs-Fleuris
76520 Franqueville-Saint-Pierre

SAINT-NABORD

Centre socio-culturel

26 Route de Plombières
88200 Remiremont
Contact : Éric Combot
☎ 06 72 79 42 34
✉ combot.eric@wanadoo.fr

STRASBOURG

Kelc'h keltiek/Cercle celtique de Strasbourg Tan Breizh

35 route de Brumath
67460 Souffelweyersheim
☎ 03 88 81 86 20
ou 03 88 61 51 22
Contact : Didier Cornu
& Jakez Nedeleg

PARIZ HA BRO PARIZ PARIS ET REGION PARISIENNE

Kreizennoù kelaouiñ/ Centres d'informations

GWALARN

🌐 www.gwalarn.org

✉ deskin@gwalarn.org

✉ bbb@gwalarn.org

TI AR VRETONED/MISSION BRETONNE

22 rue Delambre

75014 PARIZ

Contact : Sylvie Minard

☎ 01 43 35 26 41

✉ mbtav@yahoo.fr

🌐 www.tav.trad.org

KBP - APLB

10 allée Aristide Maillol

92500 RUEIL-MALMAISON

☎ 01 47 72 31 63

✉ thierry.madeg@wanadoo.fr

AR C'HINNIG KENTELIOÙ BREZHONEG E BRO BARIZ BLOAVEZH 2009/2010

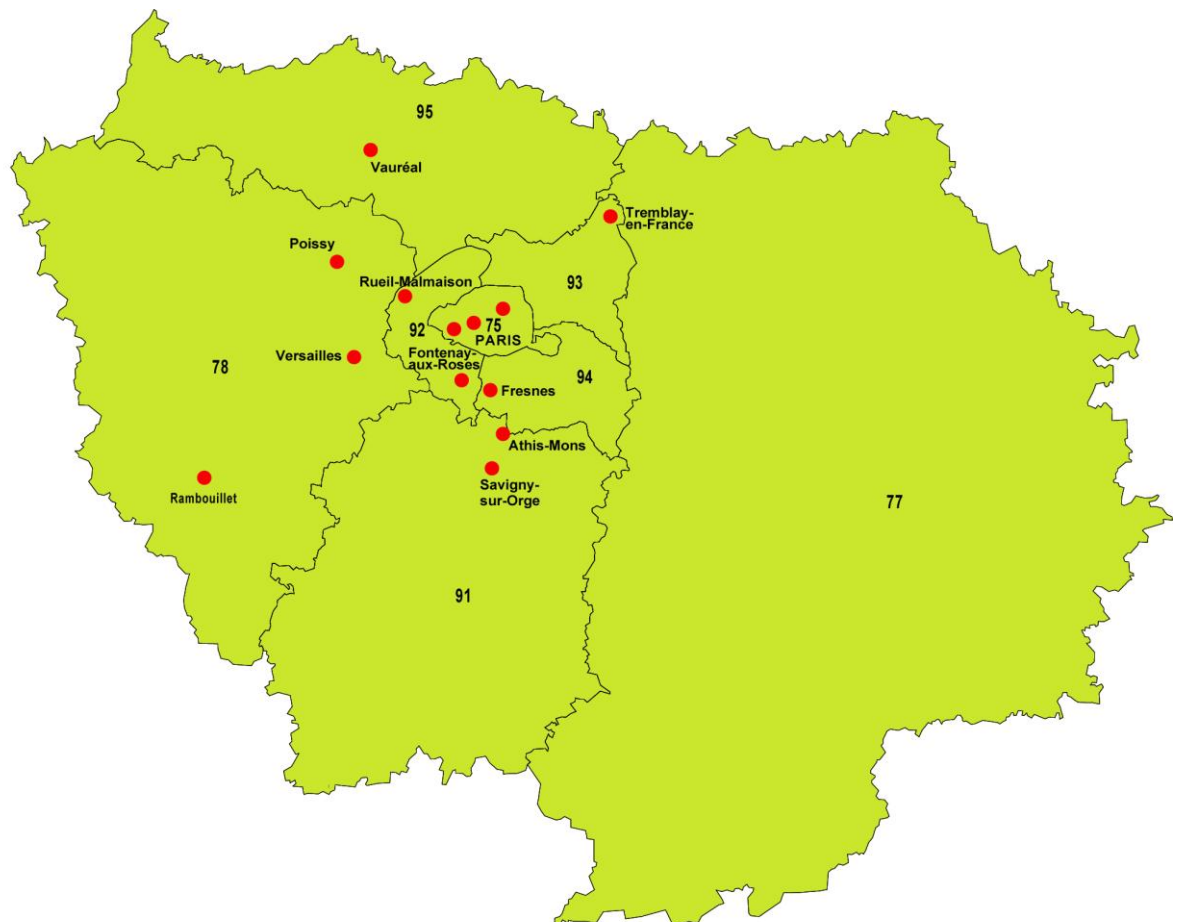

- Kumunioù ma vez degemeret **kentelioù noz**
Communes accueillant des **cours du soir**

L'OFFRE EN COURS DE BRETON DANS LA REGION PARISIENNE ANNÉE 2009/2010

PARIS

Skoazell Skol Diwan Pariz

374 rue de Vaugirard
75015 PARIS
☎ 01 40 19 92 51 - 06 14 39 76 76
✉ diwanparis@free.fr

Ti ar Vretoned

22 rue Delambre
75014 Paris
☎ 01 43 35 26 41
✉ isabelleboudet.mbtav@free.fr
🌐 tav.trad.org

Activités en breton : conférences, théâtre, kan-ha-diskan, repas, visites de Paris
Mercredi sur quatre niveaux, samedi trois niveaux

Ecole Pratique des Hautes Etudes

Sorbonne – Paris IV
Secrétariat de la section Sciences historiques et philosophie
45-47 rue des Ecoles
75005 Paris
Métro-RER : Cluny-la Sorbonne
☎ 01 53 63 61 59
✉ auditeurs@ephe.sorbonne.fr

REGION PARISIENNE

ATHIS-MONS

Kelc'h keltiek/Cercle celtique Dalc'h mat

Mairie d'Athis Mons
91200 Athis-Mons
Contact : Ronan Melennec
☎ 06 84 89 68 59
✉ ronan.melennec@cena.fr
🌐 www.dalchmat.org

FONTENAY-AUX-ROSES

Centre Culturel Jeunesse et Loisirs (CCJL)

Château la Boissière
10 place du général De Gaulle
92 260 Fontenay-aux-Roses
☎ 01 46 60 25 72
Contact : Anne Chopel

FRESNES

Association des Bretons de Fresnes An Haderien

Centre Henri Thellier
1 place P. et M. Curie
94 260 Fresnes
☎ 01 48 86 57 09
Contact : Guy Houée

POISSY

Kelc'h keltiek/Cercle celtique de Poissy Mesaerien ar Menez

☎ 01 39 65 50 28 ou 06 10 69 06 87
✉ cc.poissy@gwalarn.org
Contact : Jacqueline Le Guen
Lieu des cours : Salle Municipale
45 avenue Blanche de Castille
Beauregard
78 300 Poissy

RAMBOUILLET

Kan Breizh

54 rue de la blanche colombe
78120 Rambouillet
☎ 01 34 85 00 71
✉ saiklao@tele2.fr
Contact : François-Louis Yvinec
Activités : chants, musique, concert (gwerz et cantiques)

RUEIL-MALMAISON

Amical des Bretons de Rueil-Malmaison et des environs

Contact : Tieri Madeg
✉ thierry.madeg@orange.fr
🌐 www.bretons-de-rueil.com

SAINT-DENIS

Université de Paris VIII

(Réservé en priorité aux étudiants de Paris VIII)
Département des Langues et Cultures
Minorisées
2 rue de la Liberté
93526 Saint-Denis
RER B Saint-Denis-Basilique & Bus 255
☎ 01 49 40 68 41
✉ didiercaraes@voila.fr
Contact : Didier CARAES

SAVIGNY-SUR-ORGE

Koroll Breizh

44 rue Victor Hugo
91600 Savigny-sur-Orge
☎ 01 69 24 72 65
Contact : Georges Le Thomas
Lieu des cours : MJC Savigny-su-Orge
12 Grande Rue
91 600 Savigny-sur-Orge

TREMBLAY-EN-FRANCE

Association bretonne Mor-vran

Contact : Jean Le Goff

166 rue du Limousin

93290 Tremblay-en-France

☎ 01 48 60 22 53

Lieu des cours : Espace J.R Caussimon

6, rue des Alpes

93250 Tremblay-en-France

☎ 01 48 61 09 85

VAUREAL

Kenways

Strollad Lagad an Heol

Contact : Bertrand Sevellec

18 rue du Tonnelier

95490 Vauréal

☎ 01 34 42 57 71

✉ kenways@live.fr

VERSAILLES

Amicale des Bretons de Versailles

7 rue du Bearn

78000 Versailles

☎ 01 46 02 98 24 ou 01 47 02 31 90

✉ js.mahe@voila.fr

Contact : Jean-Simon Mahé (Président) ;

Bernard Audic (enseignant)

Activités en breton : chant

AR BREZHONEG A-HED AR BED

LA LANGUE BRETONNE A TRAVERS LE MONDE

Lec'hioù deskiñ a-hed ar bed -Bloavezh 2009/2010
Sites d'apprentissage à travers le monde 2009/2010

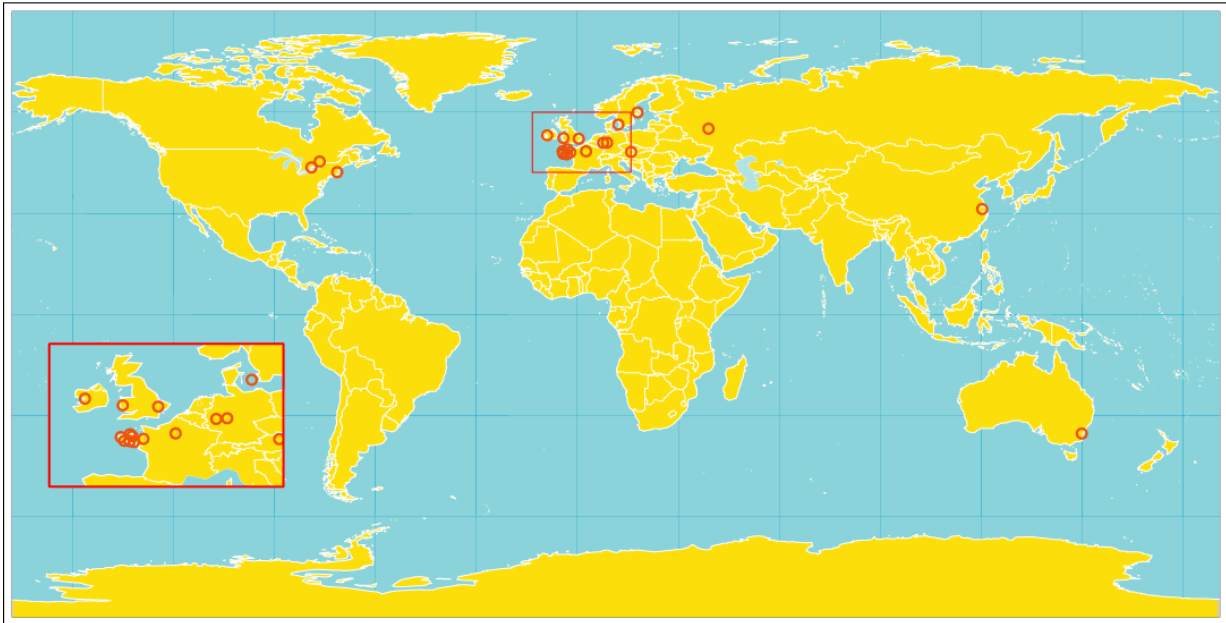

ALAMAGN / ALLEMAGNE

Universität Bonn/ UNIVERSITE DE BONN
Sprachwissenschaftliches Institut
Am Hof 3-5
53113 Bonn
✉ linguistik@uni-bonn.de

**Philipps-Universität Marburg/
Université de Marbourg**
Philipps-Universität
Biegenstr10
35032 Marburg
✉ Seip@verwaltung.uni-marburg.de

Université de Königswinter /Cognac
Studienhaus für keltische Sprachen und
Kulturen
Grabenstr. 62
D-53639 Königswinter /Cognac
✉ eolas@sksk.de
🌐 <http://www.sksk.de/>

AOSTRALIA/ AUSTRALIE

LES BRETONS DE SYDNEY
✉ pierren@inet.net.au
Contact : Pierre Noyer

AOSTRIA / AUTRICHE

Universität de Vienne
Tiefparterre, Hof IV, Stiege 6
Dr. Karl-Lueger Ring 1
1010 Wien
Contact : Albert Bock
✉ albert.bock@univie.ac.at
🌐 <http://www.univie.ac.at/>

BRO SAOZ / ANGLETERRE

Universität de Cambridge
Department of Anglo-Saxon, Norse, and Celtic
9 West Road
Cambridge
CB3 9DP
✉ asnc@hermes.cam.ac.uk
🌐 <http://www.asnc.cam.ac.uk/>

DANMARK / DANEMARK

**Københavns Universitet/
Université de Copenhague**
Département de linguistique
Nørregade 10, P.O.B. 2177

DK-1017 København K,
✉ redaktion@humanist.ku.dk

IWERZHON/ IRLANDE

NATIONAL UNIVERSITY OF IRELAND GALWAY
University Road,
Galway,
Ireland
🌐 <http://www.nuigalway.ie/>

Université de Maynooth
Contact : Eamon O’Ciosain
✉ eociosain@gmail.com
🌐 <http://www.nuim.ie/>

Breizh Eire
Arus na nGael 45 Dominic Street
Galway
Contact : Bertrand Hugo
☎ +353 (0) 87 411 7104
✉ breizheire@gmail.com
🌐 www.breizheire.bzh.bz/
Cours de breton à Dublin et Galway

KANADA / CANADA

Université d’Ottawa
Chaire des études celtiques
Département des langues et littératures
modernes
70, avenue Laurier Est, pièce 131
Ottawa (ON) Canada
K1N 6N5
Contact Paul W. Birt
✉ pwbirt@uOttawa.ca

**Université de Toronto
Celtic Studies Program**
St. Michael’s College
University of Toronto
81 St. Mary Street
Toronto, ON M5S 1J4
✉ celtic.studies@utoronto.ca

KEMBRE / PAYS DE GALLES

**Prifysgol Aberystwyth /
Skol-Veur Aberystwyth/ Université
d’Aberystwyth**
Yr Hen Goleg
Stryd y Brenin
Aberystwyth
Ceredigion
SY23 2AX
Contact : Rhisiart Hincks
✉ rh@aber.ac.uk
🌐 <http://www.aber.ac.uk/>

**Prifysgol Cymru Llanbedr Pont Steffan/
Univerity of Wales Lampeter**
Département de gallois
Lampeter
Ceredigion
SA48 7ED
✉ j.cartwright@lamp.ac.uk
🌐 <http://www.lamp.ac.uk/>

RUSIA /RUSSIE

**Université de Moscou
Faculté des Langues Etrangères**
Département de langues germaniques
31/1, av. Lomonossovskiy
117192 Moscou
🌐 <http://www.msu.ru/fr/>

SINA/CHINE

Kentelioù e Shangai
Contact : Kentelioù an Noz
☎ 02 40 20 39 74
✉ kann@netcourrier.com
🌐 www.bretonnantes.org
Contact : Kevin Caillaud

STADOÙ-UNANED/ETATS-UNIS

Contact : Matthieu Boyd :
mboyd@fas.harvard.edu

SVEDEN / SUEDE

Uppsala Universitet/ Université d’Upsal
Engelska parken.
Humanistiskt centrum
Thunbergsvägen 3L,
P.O. Box 527, SE-751 20
Uppsala
✉ nfo@engelska.uu.se

STAJOÙ HA STUMMEREZH DIBAOUEZ E BREIZH BLOAVEZH 2009/2010

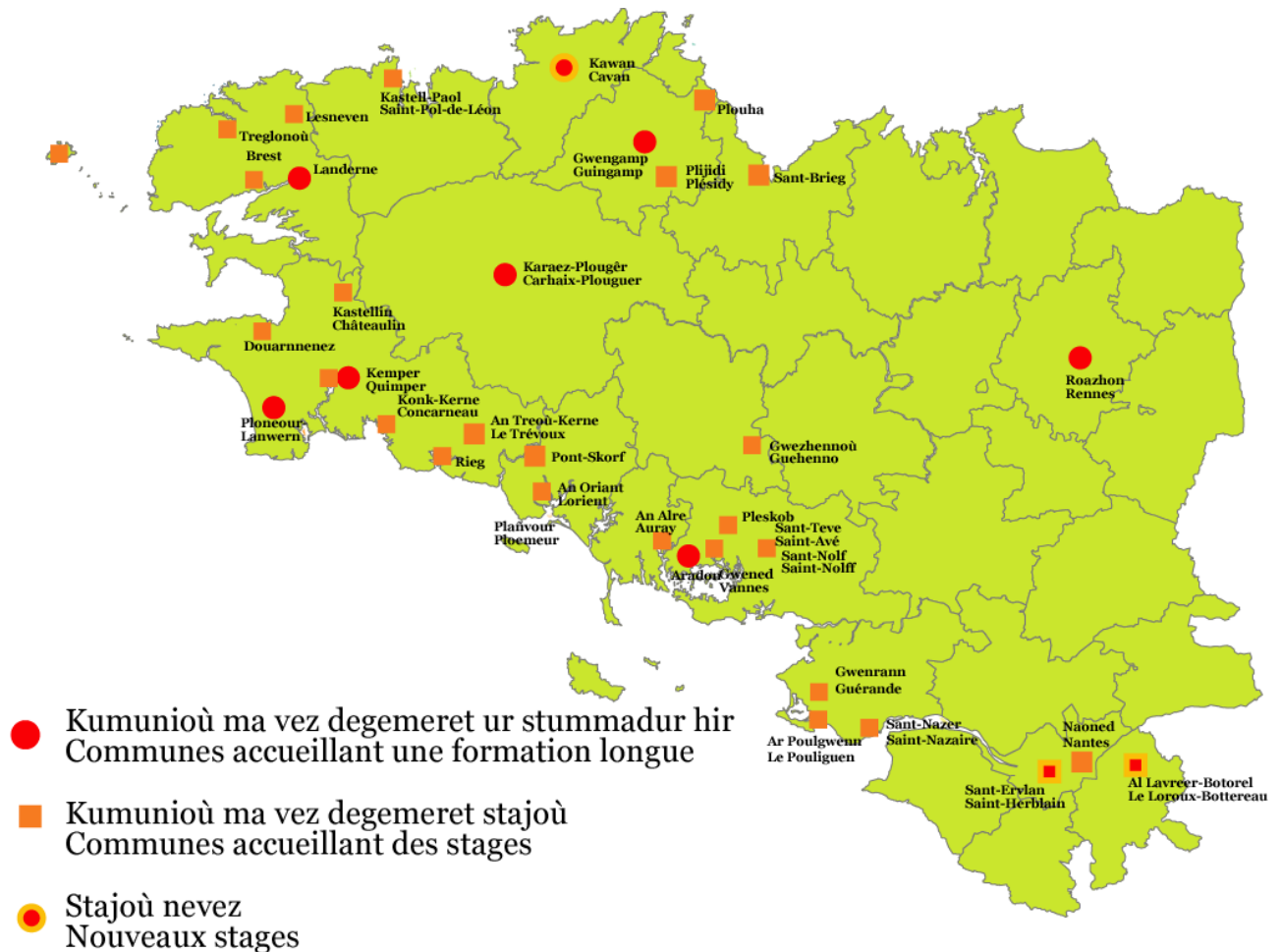

STAGES ET FORMATION CONTINUE EN BRETAGNE ANNÉE 2009/2010

STUMMADUR HIR / FORMATION LONGUE

KELENN

3 straed Vendée
29000 Kemper
☎ 02 98 95 55 99
☎ 02 98 95 71 91
✉ keleenn2@wanadoo.fr

MERVENT

Place Amiral Ronarc'h
B. P. 29
29720 Ploneour-Lanwern
☎ ☎ 02 98 87 72 41
✉ mervent2@wanadoo.fr

ROUDOUR

Ti ar Vro
6 plasenn Gwirioù Mab-Den
6 place des Droits de l'Homme
29270 Karaez-Plougêr
☎ 02 98 99 75 81
✉ sedrig.roudour@gmail.com
🌐 www.roudour.com

Contact : Sedrig Laur
Formation continue et formations longues de 6 mois : Carhaix-Plougêr-Douarnenez (entre le 28/09/09 et le 02/04/10)
Stages intensifs d'une semaine : Karaez-Plougêr-Carhaix-Plougêr, Douarnenez, Kemper/Quimper, Kastell-Paol/Saint-Pol-de-Léon, Konk-Kerne/Concarneau, Naoned/Nantes.
Stages courts : Karaez-Plougêr/Carhaix-Plougêr, Brest

STUMDI

Maner Keranden
B.P. 311
29413 Landerne
☎ 02 98 21 39 94
☎ 02 98 85 04 37
✉ bzh.stumdi@wanadoo.fr
🌐 www.stumdi.com

Contact : Claudie Motais (directrice), Ronan Merien (coordinateur administratif)
Formation linguistique aux métiers bilingues français-breton.
Formation longue de six mois: 09/09/09-26/03/10
05/01/10-7/07/10
Stages professionnels petite enfance et multimédia
Stages d'une semaine : Landerne/Landerneau, Plañvour/Plœmeur, Eusa/Ouessant, Pont-Skorff/Pont-Scorff
Formation supérieure en langue bretonne : 08/09/08-05/12/08
Formation pouvant bénéficier d'une prise en charge (contacter la structure)
Lieu des stages : Landerne/Landerneau, Plañvour/Plœmeur.
Activités : atelier théâtre, sketches, conférences

SKOL AN EMSAV

25 straed Pierre Martin
35000 Roazhon
☎ 02 99 38 75 83
☎ 02 99 63 82 28
✉ sae.bzh@wanadoo.fr
🌐 www.skolanemsav.com
Contact : Lena Louarn (Directrice),
ou Anne Broussot (Professeur-coordinatrice)

SKOL-VEUR BREIZH-IZEL UNIVERSITÉ DE BRETAGNE OCCIDENTALE

Service Universitaire de Formation Continue et d'Éducation Permanente
CS 93837
29238 Brest Cedex 3
☎ 02 98 01 63 32
☎ 02 98 01 65 89
✉ sufcep@univ-brest.fr
🌐 www.univ-brest.fr/fc

SKOL-VEUR ROAZHON II UNIVERSITE DE RENNES

Centre de Langues UFR Langues
Campus Villejean
Pôle Langues
Place du Recteur Henri Le Moal
35043 ROAZHON/RENNES
☎ 02 99 14 16 08
☎ 02 99 14 16 48
✉ agnes.clemendot@uhb.fr
🌐 www.uhb.fr/langues/cdl
Contact : Agnès Clemendot

SKOL-VEUR GATOLIK AR C'HORNÔG / UNIVERSITE CATHOLIQUE DE L'OUEST

UCO Bretagne nord

Campus de La Tour d'Auvergne
BP 90431
22204 GUINGAMP Cedex
☎ 02 96 44 46 46
✉ koulmig.malrieu@uco.fr
🌐 www.uco-bn.fr

UCO Bretagne-Sud

Le Vincin - BP 17
56610 ARADON
☎ 02 97 46 33 61
✉ jose.joubel@uco.fr
🌐 www.uco-bs.com

STAJOÙ DIBENN-SIZHUN HA STAJOÙ SIZHUN STAGES DE FIN DE SEMAINE ET STAGES D'UNE SEMAINE

AODOU-AN-ARVOR COTES-D'ARMOR

PLIJIDI/PLÉSIDIY

Ar Falz / Skol-Vreizh

41 quai de Léon
29600 Montroulez

Contact : Jean-Claude Le Ruyet

☎ 09 75 49 33 71 ou 02 97 57 06 96

✉ kly.leruyet@orange.fr

🌐 http://skolvreizh.com/ar_falz/

Une semaine au mois d'août lors de
l'Université d'études bretonnes, **changement
de site chaque année.**

Activités : Kan ha diskan, veillées, conférences,
théâtre, débats

Studi-ha-Dudi

6 hent Sant Per
22720 PLIJIDI

☎ 02 96 13 10 69

✉ studi-ha-dudi@wanadoo.fr

Stage d'une semaine :

entre le 26 et le 30/10/09

entre le 22 et le 26/02/10

entre le 26 et le 30/07/10

Stages de fin de semaine :

Les samedis : 17/10/09 ; 14/11/09 ; 12/12/09 ;

9/01/10 ; 6/02/10 ; 6/03/10 ; 27/03/10 ;

17/04/10

PLOUHA

Kalon Plouha

☎ 02 96 95 59 31

✉ kalon-plouha@wanadoo.fr

🌐 www.kalon-plouha.bzh.bz

Activités : c'hoariva, sonadeg, kerzhadeg,
prezegennoù, beilhadeg, gweladennoù, kejañ ouzh
brezhonegerien bro Plouha

SANT-BRIEG/SAINT-BRIEUC

Kreizenn Sevenadurel Abherve/ Centre Culturel Breton Abhervé

15 straed François Menez

22000 Sant-Brieg

☎ 02 96 78 37 13

✉ kreizenn.abherve@orange.fr

🌐 <http://www.abherve.org>

Stages courts

PENN-AR-BED FINISTERE

BREST

Skol-veur Breizh-Izel/Université de Bretagne Occidentale

Service Universitaire de Formation Continue et
d'Education Permanente

Secrétariat de Direction

☎ 02 98 01 63 32

☎ 02 98 01 65 89

✉ sufcep@univ-brest.fr

🌐 www.univ-brest.fr/fc

DOUARNENEZ

Roudour

Ti ar Vro

6 plasenn Gwirioù Mab-Den

6 place des Droits de l'Homme

29270 Karaez-Plougêr

☎ 02 98 99 75 81

☎ 02 98 99 76 01

✉ sedrig.roudour@gmail.com

🌐 www.roudour.com

Contact : Sedrig Laur

Stages intensifs d'une semaine

KARAEZ-PLOUGËR / CARHAIX- PLOUGUER

Roudour

Ti ar Vro

6 plasenn Gwirioù Mab-Den

6 place des Droits de l'Homme

29270 Karaez-Plougêr

☎ 02 98 99 75 81

☎ 02 98 99 76 01

✉ sedrig.roudour@gmail.com

🌐 www.roudour.com

Contact : Sedrig Laur

Stages intensifs d'une semaine

KASTELLIN / CHÂTEAULIN

KAMP ETREKELTIEK AR VREZHONEGERIEN (KEAV)

22 straed Mouliouen

29000 Kemper

☎ 02 98 95 59 31

✉ keav@wanadoo.fr

🌐 www.keav.org

Contact : Anna ar Beg

*Activités : conférences, théâtre, balades, chant,
musique, activités pour les enfants*

KASTELL-PAOL / SAINT-POL-DE-LEON

Roudour

Ti ar Vro
6 plasenn Gwirioù Mab-Den
6 place des Droits de l'Homme
29270 Karaez-Plougêr
☎ 02 98 99 75 81
☎ 02 98 99 76 01
✉ sedrig.roudour@gmail.com
www.roudour.com
Contact : Sedrig Laur
Stages intensifs d'une semaine

KONK-KERNE / CONCARNEAU

Roudour

Ti ar Vro
6 plasenn Gwirioù Mab-Den
6 place des Droits de l'Homme
29270 Karaez-Plougêr
☎ 02 98 99 75 81
☎ 02 98 99 76 01
✉ sedrig.roudour@gmail.com
www.roudour.com
Contact : Sedrig Laur
Stages intensifs d'une semaine

LANDERNE / LANDERNEAU

Stumdi

Maner Keranden
B.P. 311
29413 Landerne
☎ 02 98 21 39 94
☎ 02 98 85 04 37
✉ bzh.stumdi@wanadoo.fr
www.stumdi.com
*Stage intensif d'une semaine.
Formation pouvant bénéficier d'une prise en charge
(contacter la structure)*

LESNEVEN

Ti ar Vro Bro Leon Bevañ e Brezhoneg

12 straed ar Marn
29260 Lesneven
☎ 02 98 83 30 41
✉ tjarvroleon@wanadoo.fr
Contact : Reun Treger

PONT-'N-ABAD / PONT-L'ABBE

Mervent

Place Amiral Ronarc'h
B. P. 29
29720 Ploneour-Lanwern
☎ 02 98 87 72 41

✉ mervent2@wanadoo.fr

RIEG / RIEC-SUR-BELON

Staj brezhoneg Koad Pin

7 bis straed Mellag
29300 Kemperle
☎ 02 98 35 06 58
✉ eric.ligeour@libertysurf.fr
Contact : Mona Bouzec
*Courant mars stage court
Fin juillet stage d'une semaine
Activités: Chants, rencontres de bretonnants,
sketches, atelier audiovisuel
Stages courts en janvier et en mars*

TREGLONOÙ

An Oaled

14 straed an Ti-kêr
29870 Treglonoù
☎ 02 98 04 07 04
☎ 02 98 04 45 59
✉ anoaled@wanadoo.fr
www.anoaled.com
Activités : centre de vacances pour enfants et adolescents (Théâtre, kayak, stages scientifiques, stage découverte de la nature, équitation, musique, cirque...)

AN TREOU / LE TREVOUX

Staj brezhoneg Koad Pin

7 bis straed Mellag
29300 Kemperle
☎ 02 98 35 06 58
✉ eric.ligeour@libertysurf.fr
Contact : Mona Bouzec
Stage court en janvier et en mars

IL-HA-GWILEN / ILLE-ET-VILAINE

ROAZHON / RENNES

Skol an Emsav

25 straed Pierre Martin
35000 Roazhon
☎ 02 99 38 75 83
☎ 02 99 63 82 28
✉ sae.bzh@wanadoo.fr
www.skolanemsav.com
Contact : Lena Louarn (Directrice),
ou Anne Broussot (Professeur-coordinatrice)

LIGER-ATLANTEL / LOIRE-ATLANTIQUE

AR POULGWENN/LE POULIGUEN

Kentelioù an Noz

☎ 02 40 20 39 74

✉ kann@netcourrier.com

🌐 www.bretonnantes.org

Contact : Kevin Caillaud

GWENRANN

Celtiques de Guérande

Organisé par Skol al Louarn

Contact : Ti an Douristed/ Office de Tourisme

☎ 02 40 24 96 71

AL LAVREER-BOTOREL / LE LOROUX-BOTTEREAU

Kentelioù an Noz

☎ 02 40 20 39 74

✉ kann@netcourrier.com

🌐 www.bretonnantes.org

Contact : Kevin Caillaud

Stages de week-end

NAONED/NANTES

Kentelioù an Noz

☎ 02 40 20 39 74

✉ kann@netcourrier.com

🌐 www.bretonnantes.org

Contact : Kevin Caillaud

Stages d'une semaine : entre le 7 et le 11/09

Entre le 26 et le 30 octobre

Stages de week-end : 28/11/09 ; 12/12/09 ;

16/01/10 ; 13-14/03/10

SANT-ERVLAN / SAINT-HERBLAIN

Kentelioù an Noz

☎ 02 40 20 39 74

✉ kann@netcourrier.com

🌐 www.bretonnantes.org

Contact : Kevin Caillaud

Stages de week-end

SANT-NAZER / SAINT-NAZAIRE

Kuzul skoazell Diwan Sant-Nazer

6 straed Jules Michelet

44600 Sant-Nazer

☎ 02 40 53 46 09

Contact : Gilles Hellou

Dates: 28/11/09 et 27/03/10

MOR-BIHAN / MORBIHAN

AN ALRE

Kerlenn Sevenadurel Sten Kidna

6 straed Joseph Rollo

56400 An Alre

☎ 02 97 29 16 58

✉ stenkidna2@wanadoo.fr

🌐 <http://membres.lycos.fr/stenkidna>

Contact : Daniel Carré

Stages courts : ateliers de chant, danse,...

AN ORIENT

Université d'été de Bretagne Sud

4 rue Jean Zay

56325 An Oriant cedex

☎ 02 97 87 29 29

☎ 02 97 87 29 00

BRO POURLET

Kafe Bara Amonenn

Ti-kêr/Mairie

56160 LOKMAC'HLOÛ

☎ 02 97 51 27 31

✉ ECTjathomas@aol.com

Contact : Jean-Alain Thomas

Stage d'une semaine courant février date à préciser)

GWENED / VANNES

Bemdez

6 straed ar Govuerezh

Rue de la Tannerie

56000 Gwened

Contact : Loig Puren

☎ 06 79 89 76 56

ou 06 11 51 43 15 (Bertrand Deléon)

✉ bertrand.deleon@orange.fr

Stages courts (Festival Gwened, Gouel Erwan, Kala-Mae), accueil et activités pour les enfants

GWEZHENNOÛ / GUEHENNO

Gevred

Se renseigner sur la tenue d'un stage

Le Resto

2 route du Linès

56700 Brelevenez/Merlevenez

☎ 02 97 02 17 73

✉ gevred@laposte.net

Contact: Christophe Nicol

Stage de week-end (1 journée)

PLAÑVOUR/PLCÈMEUR

Stumdi

Maner Keranden

B.P. 311

29413 Landerne

☎ 02 98 21 39 94

☎ 02 98 85 04 37

✉ bzh.stumdi@wanadoo.fr

🌐 www.stumdi.com

Contact : Claudie Motais

✉ bertrand.deleon@orange.fr

Stages courts (Festival Gwened, Gouel Erwan, Kala-Mae), accueil et activités pour les enfants

PLESKOB/PLESCOP

Petra Neue

Kerfuñs Vihan

56890 Pleskob

☎ 02 97 60 78 36 (Jean Loric)

ou 02 97 44 69 31 (Rosine Le Callonec)

✉ jean.loric@wanadoo.fr

🌐 <http://www.roue-waroch.org/>

Contact : Jean Loric, Rosine Le Callonec

Stage de week-end (1 journée)

PONT-SKORF

Stumdi

Maner Keranden

B.P. 311

29413 Landerne

☎ 02 98 21 39 94

☎ 02 98 85 04 37

✉ bzh.stumdi@wanadoo.fr

🌐 www.stumdi.com

Contact : Claudie Motais (directrice), Ronan Merien (coordinateur administratif)

SANT-NOLF/SAINT-NOLFF

Glad Senolf

Ar Grec'henn Avel

Er Hraz

56250 Sant-Nolf

☎ 02 97 45 45 17 (Tugdual Calvez)

ou 02 97 45 46 63 (Beatris Kerneur)

✉ tugdual.kalvez@free.fr

🌐 <http://glad.senolf.free.fr>

Contact : Tugdual Kalvez (Président)

Stage de fin d'année

SANT-TEVE / SAINT-AVÉ

Bemdez

6 straed ar Govuerezh

Rue de la Tannerie

56000 Gwened

Contact : Loig Puren

☎ 06 79 89 76 56

ou 06 11 51 43 15 (Bertrand Deléon)

DRE LIZHER PAR CORRESPONDANCE

Skol Ober

14 straed Louzaouenn an Hañv / rue du
Muguet

22300 Lannuon

☎ 02 96 48 03 00

☎ 02 96 48 03 01

Contact : Cecilia Pierson

✉ kab@brezhoneg.org

🌐 www.skolober.com

Ar Skol Vrezoneg

10 ru Kemper

29200 Brest

☎ 02 98 44 89 42

☎ 02 98 02 68 17

✉ emgleobreiz@hotmail.com

🌐 emgleo.breiz.online.fr

Contact : Andreo ar Merser

S.U.E.D

Campus de la Harpe

Bali Charles Tillon

35044 Roazhon Cedex

☎ 02 99 14 14 15

🌐 www.uhb.fr

Gorre ha Goueled

85 hent Plougastell

29470 Loperch'hed

☎ 02 98 07 17 77

ou 02 98 07 33 63 (Catherine Le Gall)

✉ serge.lehuede@wanadoo.fr

Contact : Serj an Huede

Sav-Heol

Contact : Mark Kerrain

32 bali ar Voudenn/

avenue de la Motte

35 650 Reuz/ Le Rheu

☎ 02 23 46 70 73

✉ sav-heol@club-internet.fr

KENROUEDAD/ INTERNET

DESKEREZH ENLINENN / APPRENTISSAGE EN LIGNE

DAO : pour tout renseignement sur les cours pour adultes, les stages, les organismes, les méthodes d'apprentissage, la formation des enseignants, des exercices en ligne, un livret d'autoévaluation... :

dao.breizh.free.fr

Kervarker : site consacré à la langue bretonne, précis de grammaire, leçons de la méthode *Ni a gomz brezhoneg* de Mark Kerrain :

www.kervarker.org

Edubreizh.net, école de breton en ligne, est un outil conçu pour ceux qui ne parlent pas breton et qui souhaitent l'apprendre :

<http://www.edubreizh.net/>

GERIADURIOÙ / BANKOÙ TERMENNOÙ DICTIONNAIRES / BANQUES TERMINOLOGIQUES

Termofis : banque de données publique de Termbret, le centre de terminologie de l'Office de la Langue Bretonne

http://www.ofis-bzh.org/fr/ressources_linguistiques/index-termofis.php

Dictionnaire de Francis Favereau, mis en ligne sur le site de l'Agence Bretagne Presse :

<http://www.agencebretagnepresse.com/cgi-bin/dico.cgi>

Geriadur.com : dictionnaire mis en ligne par l'association Stur

www.geriadur.com

Preder : mise en ligne du travail lexicographique réalisé par la maison d'édition :

www.preder.net

MEDIAOÙ / MEDIAS

Skinwel/ Télévision

France 3 Ouest : programmes en langue bretonne (An Taol Lagad, Mouchig Dall, Te ha Me, Son da Zont, Red an Amzer:

<http://ouest.france3.fr/emissions/32111685-fr.php>

TV Rennes : émissions en langue bretonne (Urban Breizh, leurenn BZH) :

<http://www.tv-rennes.com/>

Webnoz : site proposant des émissions à regarder en ligne

<http://www.brezhweb.com>

Gwagenn TV : site proposant de courtes émissions à télécharger ou à podcaster :

<http://gwagenn.tv>

Kaouenn.net : de nombreux enregistrements et films utiles pour les apprenants :

www.kaouenn.net

Skingomz / Radio

France Bleu Breizh Izel : le site propose en ligne les émissions en langue bretonne de la station :

<http://www.radiofrance.fr/>

An Tour Tan : serveur proposant en ligne les émissions en langue bretonne des radios associatives locales :

<http://www.antourtan.org/radio/>

Stalig : émissions des radios en langue bretonne en direct sur Internet :

<http://radio.stalig.com>

Arvorig FM : radio associative émettant en langue bretonne dans le Léon :

www.arvorigfm.com

Radio Kerne : radio associative émettant en langue bretonne en Cornouaille :

www.radiokerne.com

Radio Bro Gwened : radio associative locale diffusant des émissions en langue bretonne dans le pays vannetais :

www.radio-bro-gwened.com

Radio Kreiz Breizh : radio associative locale diffusant des émissions en langue bretonne dans le centre Bretagne et le Trégor :

<http://www.radio-kreiz-breizh.org/>

Kazetennoù / Presse

Bremañ : site du mensuel d'information en langue bretonne :

www.breman.org

Bremaik : magazine hebdomadaire d'information en breton sur Internet:

<http://bremaik.free.fr>

Keit Vimp Bev : Ya ! hebdomadaire d'informations pour les adultes ; **Louarnig** pour les enfants entre 8 et 12 ans ; **Rouzig** pour les enfants entre 3 et 8 ans : http://keit-vimp-bev.info/degemer_fr.html

Daktu : quotidien bilingue en ligne

<http://www.daktu.info/?page=sommaire&lang=br>

DANVEZ ALL WAR AR GENROUEDAD / AUTRES RESSOURCES SUR INTERNET

Wikipedia : encyclopédie libre en ligne :

<http://br.wikipedia.org>

Apertium : premier traducteur breton- français

<http://xixona.dlsi.ua.es/~fran/breton/troer/index.php>

An drouizig : Open Office, Mozilla ha Fire Fox, logiciels en langue bretonne

www.drouizig.org

HENTENNOÙ BREZHONEG / METHODES DE BRETON

OULPAN

Méthode réalisée par Nikolaz Davalan et éditée par
Skol an Emsav
25 straed Pierre Martin
35000 Roazhon
☎ 02 99 38 75 83
☎ 02 99 63 82 28
✉ sae.bzh@wanadoo.fr
🌐 www.skolanemsav.com
Contact : Lena Louarn (Présidente),
ou Anne Brousot (Professeur-coordinatrice)

Ni a gomz brezhoneg ! , méthode multimédia

Méthode réalisée par Mark Kerrain éditée par T.E.S
& par l'Université Numérique de Bretagne
30 hent Brizeug
22015 Sant-Brieg Cedex
☎ 02 96 68 14 50
☎ 02 96 68 14 52
✉ tes@tes.c-si.fr ou crea@uhb.fr
🌐 [/www.ac-rennes.fr/tes](http://www.ac-rennes.fr/tes)

E brezhoneg pa gari : méthode
multimédia proposée par Stumdi.
DVD-CD Rom PC et Mac, en librairie, auprès de :

Warok

30 rue Cdt-Drogou
29200 Brest
☎ 02 98 47 01 97
☎ 02 98 47 18 37
✉ warok@wanadoo.fr

STUMDI

Maner Keranden B.P.311
29413 Landerne cedex
☎ 02 98 21 39 94
☎ 02 98 85 04 37
✉ bzh.stumdi@wanadoo.fr

Je parle breton brezhoneg prim ha dillo

Méthode réalisée par Yann-Ber Kemener
comportant un livre-CD Audio construit sur la base
de 24 chapitres élaborés autour de scènes de la vie
quotidienne
Éditeur : Skol Vreizh
Ar Manu
40 kae Leon
29600 Montroulez
☎ 02 98 62 02 38
☎ 02 98 62 17 20
✉ skol.vreizh@wanadoo.fr

CORRECTIONS - MISES A JOUR 2009 /2010

En ce qui concerne votre organisme :

Nom de l'association proposant des cours :

Adresse :

Personne(s) à contacter :

 :

 :



 :

Lieu des cours :

Autres renseignements :

En ce qui concerne un autre organisme proposant des cours de breton pour adultes :

Nom de l'association proposant des cours :

Adresse :

Personne(s) à contacter :

 :

 :





Lieu des cours :

Autres renseignements :

En ce qui concerne un organisme proposant des cours de breton ne figurant pas dans ce livret :

Nom de l'association proposant des cours :

Adresse :

Personne(s) à contacter :

 . :

 :





Lieu des cours :

Autres renseignements :

Merci de bien vouloir nous retourner cette feuille à

Office de la Langue Bretonne

10 rue Nantaise

35000 Rennes.



02 23 44 04 33



02 23 44 04 39



catherine.bouroulleg@ofis-bzh.org

DIVANKAÑ - NEVEZIÑ 2009-2010

Evit a sell ouzh hoc'h aozadur :

Anv ar gevredigezh a ginnig kentelioù :

Chomlec'h :

Den (pe tud) a c'heller mont e darempred gantañ (o) :

 :

 :

 :  :

Lec'h ar c'hentelioù

Titouroù all :

Evit a sell ouzh un aozadur all a ginnig kentelioù brezhoneg d'an oadourien :

Anv ar gevredigezh a ginnig kentelioù :

Chomlec'h :

Den (pe tud) a c'heller mont e darempred gantañ (o) :

 :

 :

 :  :

Lec'h ar c'hentelioù

Titouroù all :

Evit a sell ouzh un aozadur a ginnig kentelioù brezhoneg ha n'emañ ket meneget el levrig-mañ :

Anv ar gevredigezh a ginnig kentelioù :

Chomlec'h :

Den (pe tud) a c'heller mont e darempred gantañ (o) :

 :

 :

 :  :

Lec'h ar c'hentelioù

Titouroù all :

Ho trugarekaat a reomp da gas an titouroù-mañ da

Ofis ar Brezhoneg
10 straed Naonediz
35 000 ROAZHON



02 23 44 04 33



02 23 44 04 39



catherine.bouroulleg@ofis-bzh.org